

組合創立60周年記念親睦旅行



仙台城跡

組合創立60周年の記念旅行として宮城・福島を訪れました。
史跡を巡り、素晴らしい景色を見て親睦を深め、心に残る旅行となりました。

「連携事業継続力強化計画」の認定を受けました!

【認定ロゴマーク】



●自然災害等が発生した場合においては、地域の生活や経済の復旧に貢献するため行政と連携して早期にライフラインの復旧工事を行い、住民の健やかな生活や事業者の生産活動が再開されるよう連携事業者を中心に組合員が協力をして連携事業継続力強化に取り組めます。

●災害発生時には、連携事業者が本事業継続力強化計画に沿って事業継続を図るとともに、連携事業者以外の組合員をサポートします。

M A T S U Y A M A まつやま

2024
新年号
vol.332

水まわりのライフキーパー 松山市管工事業協同組合広報誌

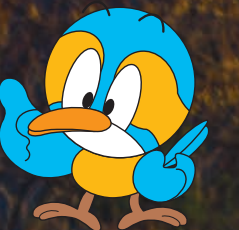

マスコットキャラクター わかみずくん

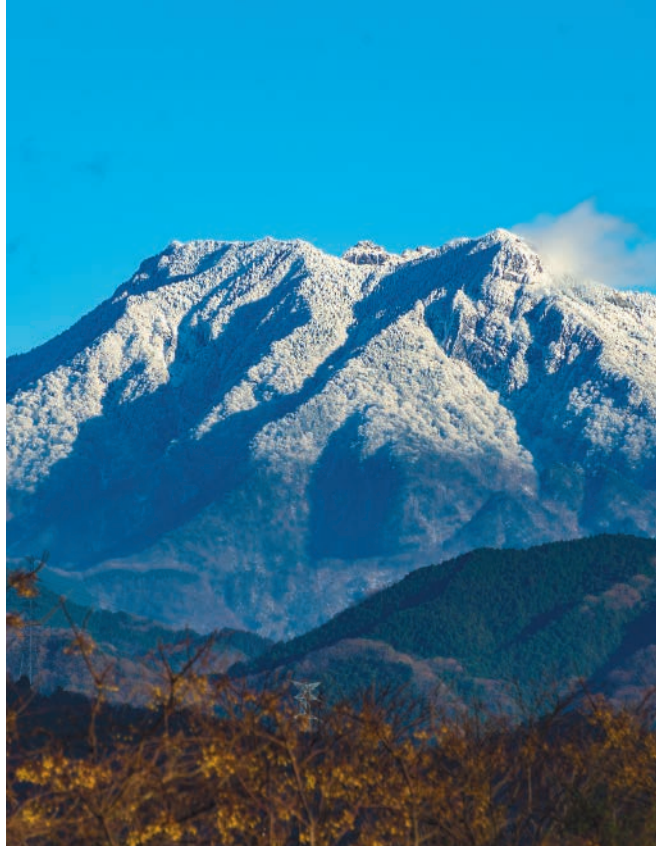

C O N T E N T S

謹賀新年

新年のご挨拶 組合理事長 宮本 正一郎 2
 新年の御挨拶 松山市公営企業管理者 大町 一郎

水道行政移管の転換期を
 さらなる成長に繋げよう 5
 全国管工事業協同組合連合会 会長 藤川 幸造

令和5年度
 「第1回愛ロードサポーター事業」
 道路清掃の実施 7 

まつやま上下水道
 フェスタ2023 出展参加 8 

令和5年度
 松山市公営企業局
 災害対応合同訓練参加 10 

令和5年度
 石手川ダム上流域の
 河川等清掃参加 12 

組合創立60周年記念
 親睦旅行 13 

令和5年度
 松山市総合防災訓練 参加 17

令和5年度
 「下水道の日」に伴うボランティア清掃 18

令和5年度 青年部技術研修
 熊本地震復興状況視察 19

令和5年度凍結対策本部組織・地区別担当業者一覧表 21

組合だより(令和5年8~12月) 24

青年部会だより(令和5年8~12月) 29

ご通知事項

現場での **確実さ!** **速さ!** メンテナンスの **良さ!** 違います!



- コンパクト設計でも逆止弁のメンテナンスが容易
- 圧着式で、メータのねじに左右されません
- メータの交換作業が容易
- 逆付け防止機構付
- 環境にやさしい鉛フリー材料

QSO  **前澤給装工業株式会社** <http://qso.co.jp/>
 四国営業所 〒791-8032 愛媛県松山市南斎院町80番5号 TEL 089-974-8577
 本 社 〒152-8510 東京都目黒区鷹番二丁目14番4号 TEL 03-3716-1511

表紙写真撮影/古茂田不二
 KOMODA Fuji (1947年~)
 愛媛県松山市生まれ。
 日本大学芸術学部写真学科卒業。
 大手出版社カメラマンとして活動後、父親の看病のため
 帰郷。その後、松山を拠点に写真家として活動を続ける。
 JPSH日本写真家協会会員
 EPA愛媛写真家協会会長

●写真タイトル/「新春の石鎚山」
 標高1,982m、西日本最高峰の石鎚山の新春風景。
 切り立った峰の木々に霧氷が付き、時々風に煽られて
 雪煙が上がる。
 「地吹雪だ。」この雪煙が上がることで写真に動き
 が出る。その瞬間を狙ってシャッターを切る、気が
 つくと手をかじかませながら夢中で92カットも撮っ
 ていた。令和6年元日は快晴の中、斜光が峰々の木
 々に着いた霧氷や凍った岩肌を立体的に描き出し
 てくれた。近景は冬枯れの木々と中景の杉山が黒く引
 き締めてくれ、霧氷の石鎚山を青空に雄々しく立ち
 上げてくれた。
 思わず霊峰石鎚山に手を合わせた元日だった。

発行人/宮本 正一郎
 編集/総務委員会

謹賀新年

希望に満ちた輝かしい新春をお迎えのことと存じます
皆様のご健康とご多幸を心からお祈り申し上げます
本年も何卒よろしくお願い申し上げます

令和6年 元旦

理事長	宮本 正一郎	東洋水道(株)
副理事長	村上 和志	恒和設備工業(株)
専務理事	大門 賢	(株)大門工業
理事	小椋 忠昭	(有)小椋設備工業
理事	大塚 武志	(株)大塚水道
理事	渡部 孝博	(有)渡部設備
理事	吉野内 修一	(有)上設工業
理事	門田 勲	(株)ホーム設備
理事	村上 祐太	(株)大和設備
理事	塩見 悟	(株)塩見配管
理事	門屋 正寛	松山市管工事業(協)
監事	原 宗之	愛媛日化サービス(株)
監事	吉岡 大	(株)勝山水道工業所

組合員、事務局職員一同

新年のご挨拶



松山市管工事業協同組合
理事長 宮本 正一郎

新年明けましておめでとうございます。

皆さまにおかれましては、健やかな新春を迎えられたことと謹んでお慶び申し上げます。

平素より組合運営、事業活動について組合員、賛助会員皆さまのご協力を頂き、関係各位の格別のご高配を賜りまして厚くお礼申し上げます。

始めに、令和6年能登半島地震によりお亡くなりになられた方々に謹んでお悔み申し上げますとともに、被災された皆さまに対しまして心よりお見舞い申し上げます。

新年になりましたが、昨年5月には新型コロナウイルス感染症も5類に移行され、自粛をしていた事業、行事等の活動もようやく通常どおり動きを取り戻してまいりました。本組合でも、昨年5月には組合創立60周年記念式典を開催し、一つの大きな節目を無事に終えることができました。お忙しい中ご臨席下さいましたご来賓の方を始め、関係各位の皆さまに厚くお礼申し上げます。

さて、現在我々業界は、後継者問題、若年者等の人材不足、将来的な技術者の育成など様々な課題を抱えております。本組合では、令和4年に「中長期経営ビジョン」を作成いたしました。将来的な組合員、組合の持続的発展のため引き続きこれらの課題に取り組んでまいりたいと思います。

また、近年毎年のように全国各地で地震、豪雨等の災害が発生しており、多くの方々が被災され甚大な被害が出ております。本組合は昨年11月に中小企業庁の「連携事業継続力強化計画」に係る認定を受けました。我々地域でも災害はいつ発生するか分からず、生命の水を守るライフキーパーとして、この計画を基盤として災害に対する更なる組合組織の整備、より迅速な対応ができる体制の強化を図ってまいりたいと思います。

本年も組合員皆さまと組合の更なる発展を目指して頑張りたいと思いますので、より一層のご理解、ご協力をお願い申し上げます。

結びにあたり、皆さま方のますますのご発展とご健勝を祈念いたしまして、新年のご挨拶とさせていただきます。



新年の御挨拶

松山市公営企業管理者
大町 一郎

令和6年の新春を迎え、謹んでお慶びを申し上げます。

貴組合及び組合員の皆様方には、日頃から本市上下水道事業の運営に御理解・御協力いただくとともに、漏水修繕等の委託業務を通じて、大切なライフラインである水道を守り、市民生活を支えていただいていることに、改めて深く感謝申し上げます。

さて、南海トラフ地震などの発生が懸念される中、本年1月1日には、石川県能登地方を襲った最大震度7の地震により、道路や水道などライフラインが被災し、輪島市や珠洲市などで、水道が使えない厳しい状況となっています。

本市では、このような地震や集中豪雨による大規模災害時にも、できるだけ上下水道施設の機能を維持することが出来るよう、災害に強い上下水道の構築に向け、計画的に取り組んでいます。

まず水道事業では、「基幹管路の耐震化」を重点的に実施し、令和4年に供用開始した石手川の取水堰から市之井手浄水場までを結ぶ「市之井手系導水管」に続き、重信川流域の地下水系の導水管の供用開始に向けた準備を進めています。今後は、平成24年度から取り組んできた導水管の耐震化が完了する見通しとなったことから、配水池に水を送るための送水管の耐震化を本格的に進めることにしています。

次に下水道事業では、「浸水対策」に重点的に取り組んでおり、新たに北条辻地区で、愛媛県と連携して実施している市営5団地と県営団地を集約する建て替え事業に併せ、団地の駐車場地下へ雨水貯留施設を整備することとし、令和7年度の完成を目指しています。また、近年の雨の降り方の局地化・激甚化に対応するために、実施すべき区域などを定めた「雨水管理総合計画」の策定に着手しました。

上下水道は、市民生活や都市活動を支える基幹インフラとして、次世代によりよい形で引き継いでいかなければなりません。そのためには、施設の耐震化や更新などを適切に行う必要があります。貴組合には上下水道をともに創り上げるパートナーとして、引き続き御支援・御協力を賜りますようお願い申し上げます。

結びに、貴組合並びに組合員の皆様方のますますの御健勝と御多幸を心からお祈り申し上げます。新年の御挨拶といたします。

水道行政移管の転換期を

さらなる成長に繋げよう



全国管工事業協同組合連合会
会長 藤川 幸造

新年あけましておめでとうございます。

皆様には、健やかに新春をお迎えのことと謹んでお慶び申し上げます。

昨年を振り返りますと、欧州に加えて中東でも戦火が激化し、国際社会は重苦しい不安に覆われています。日々伝えられる戦禍は、遠く離れた日本にも衝撃を与え、平和に対する考え方が揺さぶられ続ける1年だったと感じています。失われた命を悼み、人質の安全を祈りながら、一刻も早く戦火が止まるよう願うばかりです。

一方、国内に目を転じますと、ご承知の通り、水道行政が本年4月に厚生労働省から国土交通省及び環境省へ移管されます。上下水道が一体となる新体制に期待を膨らませつつ、全管連では昨年来、自民党水道事業促進議員連盟、公明党上水道・簡易水道整備促進議員懇話会の先生方を中心に予算や人員の十分な確保など業界に配慮した支援を働きかけてまいりました。

具体的には、水道事業が抱える老朽化や耐震化への対応、災害発生時における早急な復旧等の課題にしっかりと対応するため、国土交通省のこれまでの予算に厚労省の水道予算を上乗せした形で必要・十分な予算を確保されること、また我々管工事業者が存続し続け、災害時にも活躍できるよう平常時から管工事業者に対し適正利潤、適正工期に配慮した工事が発注されることが必要であり、積算基準の充実、工事発注に係る関係者に対する指導のために国土交通省本省並びに地方整備局等における組織、人員体制の強化などについて、繰り返し要望を伝えています。

円滑な業務の移管に向け、全管連では各省や関係団体とも情報共有を図りながら緊密に連携し、引き続き対応にあたっております。

さらに今年は、建設業界にも時間外労働の上限規制が適用され、労働者不足が危ぶまれる「2024年問題」にも向き合っていかなければなりません。

昨年、本会のブロック会議で各地に足を運んだ際にも、時間外労働への対応のほか、慢性的な人材不足や公共工事設計労務単価の問題、適正な工期設定と利潤確保等、地域の管工事組合や会員企業で様々な課題が深刻化していることが浮き彫りになりました。人材の中でも若年者不足が際立っていますが、取り組みは必ずしも成功しているとは言えない状況で、人材確保難解決への道が険しいことをあらためて痛感した次第です。

言うまでもなく、技術者・技能者不足など、その人材確保と育成は建設産業における構造的な課題となっています。高齢者の大量離職が見込まれる一方で、それを補うべき若年者の入職確保に苦勞しており、持続可能性が危ぶまれる状況となっています。

このことは、昨年の岸田総理や斉藤国土交通大臣との面会時にも本業界喫緊の課題として説明申し上げ、若年入職促進のためには管工事業のイメージアップとともに週休二日の確保等働き方改革の浸透が不可欠とのご理解を求めたところです。

そうした中、昨年10月、次世代を担う中高生に管工事の魅力伝える手段として、漫画「命の水物語」を刊行しました。

作品の根底にあるのは、管工事が、日々生活していくために最も基本的な水道というライフラインを支える大切な仕事であることを知ってほしい、若い人達に誇りを持って積極的に業界に入ってきてほしいという強い思いです。

漫画はそう思っただけのためきっかけになればと、強い期待を寄せております。

若年者の入職と定着を促進するために、全管連では処遇改善や働き方改革に積極的に取り組み、若者が将来設計をしっかりと持てる魅力ある業界となるよう今後も尽力してまいりますので、会員各位におかれましても、引き続きのご協力をお願い申し上げます。

さて、今年7月に開催する通常総会及び全国大会等は、中国ブロック島根県支部の松江管工事業協同組合(理事長・北野伸昭氏)に担当いただきます。松江組合においては、参加される方々を迎える準備を進めておりますので、全国から会員各位の多数がご参加を賜りますようお願い申し上げます。

結びに、会員団体の一層のご発展と所属員各位の事業のご繁栄を祈念申し上げ、年頭の挨拶といたします。

令和5年度「第1回愛ロードサポーター事業」 道路清掃の実施

猛暑の中
お疲れさま
でした!

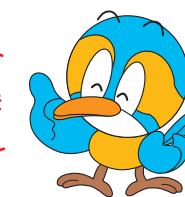

愛ロードサポーター事業による道路清掃を実施しました。
宮本理事長挨拶の後、例年と同様の県道伊予松山港線22号沿いを中心に歩道や路側帯の清掃を行い、通行の妨げになりそうなゴミ等も多く収集しました。
参加していただいた組合員の皆さま、30℃を超える厳しい暑さの中での清掃、誠にありがとうございました。

- 実施日時/令和5年9月16日(土)9:00~
- 清掃場所/県道伊予松山港線22号沿い歩道等(海岸通、大可賀付近)
- 参加者/組合員32名、事務局4名



まつやま上下水道フェスタ 2023 出展参加

■開催日時/令和5年10月8日(日) 10:00~15:00

■開催場所/松山市総合コミュニティセンター

■主催/松山市公営企業局

■参加者/小掠理事、門田理事、塩見理事
青年部会員4名、事務局4名

これまで開催されてきた「まつやま水道フェスタ」が、水道・下水道合同の新たなイベント「まつやま上下水道フェスタ2023」としてリニューアル開催されることになり、松山市公営企業局様からの参加協力依頼により出展参加させていただきました。

当日は朝から雨が降り、秋らしい肌寒い日となりましたが多くの市民の皆様にご来場していただきました。

今回、市民の皆様へ上下水道や管工事に親しんでいただけるように、ショベルカー体験撮影会ブース、水面お絵かきのワークショップブース、トイレ排水配管デモンストレーションブースを出展しました。また、4年ぶりの市民イベント参加となる組合マスコットキャラクター「わかみずくん」も登場して記念撮影やわかみずくんステッカー配布と一緒に管工事PR活動を盛り上げました。

ご来場いただいた皆様に、身近な上下水道について楽しみながら学んでいただき、参加者全員で協力して管工事についてPRすることができました。

ご来場いただきました皆様、誠にありがとうございました。

青年部 城戸 宏之

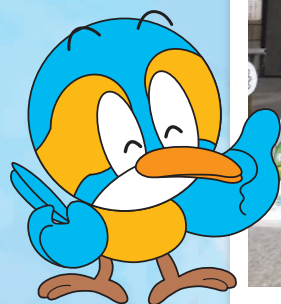
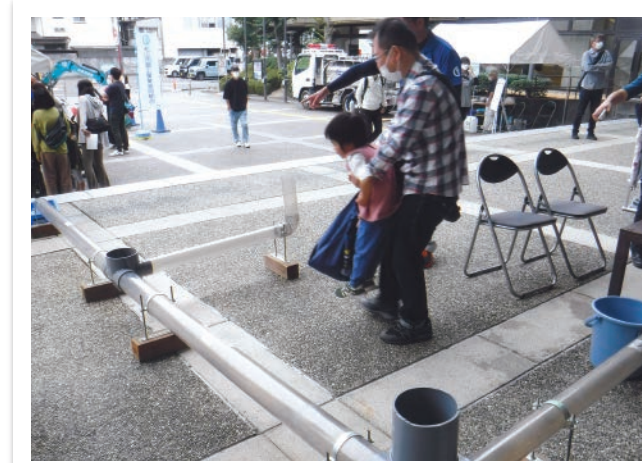

令和
5年度

松山市公営企業局災害対応 合同訓練 参加

- 訓練日時／令和5年10月12日(木)9:30～11:30
- 訓練場所／松山市公営企業局水道管路管理センター(保免中3丁目)
- 参加者／宮本理事長、村上副理事長、大門専務理事、小掠理事、渡部理事、吉野内理事、門田理事、村上理事、塩見理事、事務局3名

松山市公営企業局が地震など災害時の断水に備えて実施している民間事業者との合同訓練に参加いたしました。

訓練当日8時40分に公営企業局より無線で緊急応援要請があり、無線応答後、当組合は災害対策本部を保免分室内に設置しました。また、美沢事務所に保管している組合給水タンクをトラックに積み込み、水道管路管理センターへ参集して訓練参加者と合流しました。

大町管理者より宮本理事長と水道施設運転管理等業務受託者代表者へ応急給水作業依頼書の交付が行われた後、臨時給水所開設訓練に入りました。臨時給水所で組立式タンクが設置されると、トラックで訓練に必要な水量だけ充水された給水タンクを選び、組立式給水タンクへ注水を行いました。

続けて行われた応急復旧訓練では、漏水修繕研修施設で大門専務理事と塩見理事が漏水状態の管を素早く修繕しました。

全ての訓練完了後に訓練講評が行われ、災害時に素早く対応できるよう連携を強化しました。

応急給水作業依頼書の交付



被害状況の報告



被害状況の報告



資機材積み込み



給水タンク充水



組立式タンク設置



組立式タンク設置



給水タンクから組立式タンクへ注水



給水袋



応急復旧訓練



作業報告



令和5年度

石手川ダム上流域の河川等清掃 参加



- 実施日時／令和5年11月12日(日)9:00～
- 出発式／市之井手浄水場(溝辺町)
- 清掃場所／石手川ダム上流域
五明川河川敷(大亀橋～新美津気橋)
- 実施内容／ごみの収集・分別
- 参加者／組合員、事務局 計26名



石手川ダム上流域河川等の清掃に参加いたしました。

市之井手浄水場で行われた出発式へ参加する5名以外の参加者は、昨年度と同様に直接清掃場所に集合して小掠理事から説明を受けた後、清掃活動に入りました。小雨の降る肌寒い天気模様でしたが、例年よりもゴミが少なくなっており、順調に収集することができました。

ご参加いただきました皆さま、ご協力いただき誠にありがとうございました。

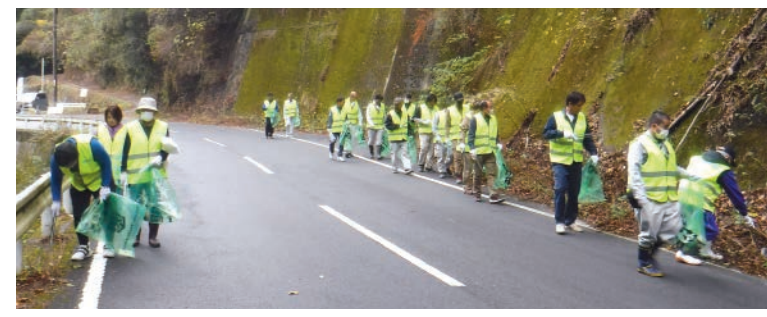

組合創立60周年記念 親睦旅行



- 実施日／令和5年11月17日(金)～19日(日)
- 旅行先／宮城・福島方面
- 参加者／組合員、事務局 計52名

日次月日	行程	宿泊地
1 11/17 (金)	08:00発 松山空港 ANA1632 08:50着/09:20発 伊丹空港 ANA733 10:30着/11:00発 仙台空港 11:40着/12:20発 松島 昼食 五大堂 14:15/15:00 瑞巖寺 伊達家菩提寺 15:45着/16:25発 仙台城跡(青葉城址) 17:00着 仙台市内	三井ガーデンホテル仙台 Tel: 022-214-1131 宮城県仙台市青葉区 本町2丁目4-6
2 11/18 (土)	08:30発 ホテル 10:15着/11:15発 (米沢)上杉神社 11:20着/12:20発 米沢市内 昼食 14:40着/15:40発 (会津若松)鶴ヶ城 16:00着/17:00発 飯盛山 白虎隊自刃の地 18:10着 郡山市内	会津喜多方ラーメン館 ダイワロイネットホテル 郡山駅前 Tel: 024-927-4855 福島県郡山市駅前 1丁目6-10
3 11/19 (日)	08:30発 ホテル 09:25着/09:40発 那須高原SA 10:50着/13:10発 日光東照宮 昼食 14:40着/14:55発 蓮田SA 16:00着/17:25発 羽田空港 ANA595 19:00着 松山空港	蓮田SA 松島観光協会



瑞巖寺 五大堂



瑞巖寺 伊達家菩提寺

瑞巖寺本堂、庫裡は国宝に指定されており、桃山美術を現在に伝える貴重な建築物で、本堂は各室使用目的に沿って描かれた絵画や彫刻で装飾されています。



松島遊覧船

船頭さんから松島湾内外にある島々の名前・由来や見所、東日本大震災時の状況、その後の復興について説明していただきました。今回観光した場所は、震災時の影響を感じさせないくらい見事に復興されており、地域が一体となって産業を盛り上げていこうと努力されていることに感銘を受けました。



仙台城跡

戦国時代末期、伊達政宗公によって築城された「仙台城」。青葉山に建つことから「青葉城」とも呼ばれたそうです。本丸跡からは仙台市中心部のビル群が一望でき、仙台市を象徴する夜景スポットとしても人気とのことです。

夕食風景



上杉神社



鶴ヶ城(会津若松城)

平成23年に幕末当時と同じ赤い瓦に葺き替えられた鶴ヶ城は城内が改装され、ミュージアムとして鶴ヶ城に関わる歴史、設備や文化を詳しく展示しています。



▲会津喜多方ラーメン館



飯盛山

白虎隊自刃の地



日光東照宮

徳川初代将軍徳川家康公が祀られている神社「日光東照宮」を参拝しました。平成の大修理を終えた陽明門の煌びやかさや五重塔の迫力、建物に神獣として彫刻されている動物の精巧さにとても感動しました。



親睦旅行に参加していただきました皆さま、長旅お疲れさまでした。旅行でお世話になりました株式会社伊予鉄トラベル様、仙南交通株式会社様、ガイドの皆さま、誠にありがとうございました。



令和5年度 松山市総合防災訓練 参加



- 日 時/令和5年10月29日(日)9:00~11:15
- 会 場/松山市立南中学校(東石井)
- 参加者/青年部会員6名、事務局2名 【見学参加】門田理事



▲松山市長挨拶 ▲門田理事

例年参加している松山市総合防災訓練に参加しました。この訓練は災害対策基本法及び松山市地域防災計画に基づき、防災関係機関、民間協力団体、事業所、自主防災組織等市民が一体となって実践的な防災訓練を実施することにより、防災体制の一層の充実強化、応急対策の機能向上を図るとともに安全で安心なまちづくりに資することを目的としています。当組合は水道、ガス、電気、電話といったライフラインの復旧訓練として「水道施設応急復旧訓練」を行いました。

今年9月以降の降雨量が少なく水源状況が厳しくなっていたため、10月26日から松山市が渇水対応を実施しており、当組合の復旧訓練でも水を使用せず、節水を意識した訓練内容で対応しました。松山市や防災関係機関、協力団体等の防災や訓練に対する取り組みを多く目にするのできる貴重な機会でもあり、当組合の訓練にも応用できそうな内容は大変勉強になりました。今後も、万が一の事態に備えた訓練を実施していけるよう努力して参りたいと思います。 青年部 宮内 徹



令和5年度

「下水道の日」に伴うボランティア清掃

- 実施日時／令和5年9月10日(日)9:30～
- 参加者／青年部会員7名、門田理事、事務局2名
- 実施場所／南江戸公園
- 内容／公園下水桝等の清掃

9月10日の「下水道の日」に伴う公園下水桝等のボランティア清掃を実施しました。このボランティア活動は、青年部立ち上げ翌年の1998年(平成10年)から継続して行っております。

今回清掃を実施した松山市南江戸公園は、松山市中央浄化センターの水処理施設上部にテニスコートやゲートボール場、芝生広場等を備えた公園として整備され、南北二つの公園に分かれています。

青年部と事務局の9名で公園内に配置されている下水桝や側溝の汚泥、ゴミ等を取り除き、蓋やグレーチング、内部の破損や詰まりがないか点検し、公園内のゴミ拾いを行いました。南北公園合わせて土のう袋26袋分の汚泥、ゴミ等を収集しました。



残暑の厳しい日中に行う清掃は過酷な環境での作業になりますが、青年部内で作業時の装備を備えて対策しています。また、作業の中で会員同士が効率よい作業を行うために話し合うことは、普段の業務での知識や情報交換・共有を行えることもあり有意義な時間になっています。作業中に公園を利用している市民の方々から「暑い中ありがとうございます。」等の温かいお声掛けをいただき、公園もきれいになり、参加者一同とても清々しい気持ちになりました。今後も青年部活動を通して地元地域への貢献と業界PRを行っていきます。

今回もご協力いただきました松山市公園緑地課様、誠にありがとうございました。

青年部部会長 木村 豪宏



ありがとうございました！



令和5年度 青年部技術研修

熊本地震復興状況視察

- 研修日／令和5年11月11日(土)～11月12日(日)
- 参加者／青年部会員6名、事務局1名
- 研修先／熊本地震震災ミュージアム・熊本城等

今年度の技術研修は、2016年に発生した熊本地震の復興状況を視察するため熊本県の熊本地震震災ミュージアムと熊本城を訪れました。

熊本地震震災ミュージアムは、「熊本地震 記憶の回廊」として熊本地震の記憶を未来へ遺すための回廊型フィールドミュージアムで、視察させていただいた旧東海大学阿蘇キャンパスは震災時の状況をそのまま残した震災遺構として公開されており、強固な鉄筋コンクリートの建築物に全周囲ひび割れや地割れが発生している様子は震災当時に映像で見たときよりも生々しく自然の力の恐ろしさを再認識しました。また、現地ガイドの方々に当時の状況、震災後の復興状況や地域防災についても説明していただき、大規模な震災が起こった場合にどのようなことが起こるかという危険予知や会員各自が地域防災を考えるうえで大変勉強になりました。

2日目に訪れた熊本城も「熊本地震 記憶の回廊」の一部とされており、現在は見事に再建された天守及び城郭を見学しました。城内での展示は、築城から400年の歴史紹介があり、震災前後、復興状況等が分かりやすく展示されていました。当時、熊本市や阿蘇市の災害復旧支援に参加した青年部会員共々、復興状況の素晴らしさに感銘を受けました。

清々しい秋晴れの中で熊本の雄大な景色を楽しみ、滞りなく技術研修を実施することができました。

今回の技術研修で案内していただいた熊本地震震災ミュージアム並びに熊本城のガイドの皆さま、研修でお世話になりました皆さま、とても貴重な経験をさせていただき、誠にありがとうございました。

青年部 内田 大介



▲阿蘇山



参加された皆さん
2日間お疲れさまでした。
研修でお世話になった皆様
ありがとうございました!

令和5年度 松山市管工事業協同組合 凍結対策本部組織

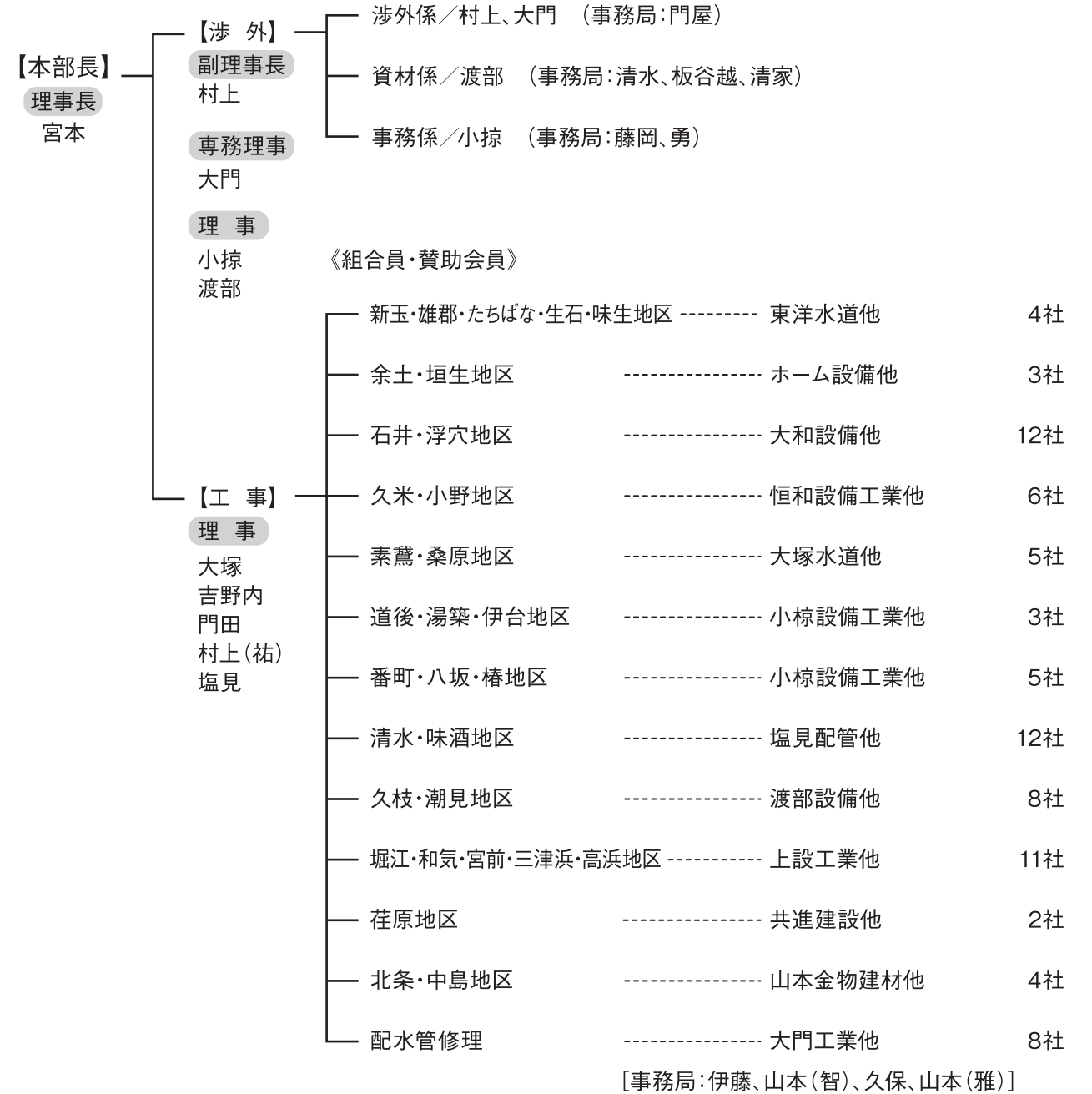

〈摘要〉

- 1.事業所の内訳については別紙のとおり。
- 2.対策本部は、令和5年12月18日～令和6年3月17日まで編成する。
- 3.体制は次のとおり。凍結のおそれがある気象状況による。

体制別	市内の推定気温	体制
第1次体制	氷点下3℃以下 氷点下4℃未満	管工事組合 田中
第2次体制	氷点下4℃より 低くなった場合	管工事組合員及び 賛助会員を動員して 体制に入る

松山市管工事業協同組合
松山市美沢二丁目7番48号

TEL089-925-2023(代表)
TEL089-925-2021(修理専用)
TEL089-908-9119(保免分室)

地区別担当業者一覧表

順不同

新玉・雄郡・たちばな・生石・味生	余土・垣生	石井・浮穴	久米・小野	素鷲・桑原	道後・湯築・伊台	番町・八坂・椿
業者名	業者名	業者名	業者名	業者名	業者名	業者名
代 東洋水道 表 945-6646	代 ホーム設備 表 973-6895	代 大和設備 表 956-8322	代 恒和設備工業 表 975-3315	代 大塚水道 表 943-5111	代 小椋設備工業 表 947-0440	代 小椋設備工業 表 947-0440
和泉水道工業所 945-1275	愛媛日化サービス 971-2230	新崎住宅設備 957-5413	兵頭水道 947-0571	三坂設備工業 931-1347	湯築設備 977-5433	松山水道工業所 943-0643
大協設備商会 943-0167	中川水道 932-8133	アイティー 957-5888	スイヨ-松山 975-0841	八倉水道工業所 945-8484	愛新設備商会 977-8304	須賀ポンプ商会 921-2347
有葵商会 922-3837	新山水道工業 971-8063	門屋設備 956-3713	今井設備工業 970-5012	勝山水道工業所 975-4477	坂本重機建設 977-0332	山陽商会 956-6107
栗林設備 904-7242		河合水道工業 905-1319	吉田設備 956-5411	カトウ 933-7900		ウォータークリエイト 958-4876
		北四国エアコン 956-2171	マルイチ電水工業 975-1604	アクア 932-9810		宮尾設備 956-3790
		土居設備 956-5237	アイ・エス・ケー 960-1477			
		玉井産業 956-0065				
		松岡水道工業所 916-4213				
		ネクセル 968-2997				
		明立 907-0588				
		戒田商事 956-2295				
		道下建設 956-4301				
計 5社	計 4社	計 13社	計 7社	計 6社	計 4社	計 6社

地区別担当業者一覧表

順不同

清水・味酒	久枝・潮見	堀江・和気・宮前・三津浜・高浜	荏原	北条・中島	配水管修理
業者名	業者名	業者名	業者名	業者名	業者名
代 塩見配管(兼務) 表 921-3332	代 渡部設備 表 925-6818	代 上設工業 表 992-9927	代 共進建設(兼務) 表 975-3244	代 山本金物建材 表 992-0353	代 大門工業 表 976-0009
カワハラ 924-4670	高月水道工業所 922-1601	正和企画 952-0707	交建社 963-4740	ケイ・アール総合企画 978-5975	富士水道工業 971-1355
友近工務店 922-4453	大下水道工業所 908-9111	山本設備 979-3460	松本設備 963-5760	浜田ポンプ 995-0542	塩見配管 921-3332
久保工業所 923-0628	重松兄弟設備 978-2011	堀江水道工業所 978-1285		渡部設備工業 993-0767	共進建設 975-3244
松原水道工業所 922-8220	徳寿工業 979-0188	木田産業 978-0129		池田水道(兼務) 989-6440	新玉水道 993-0030
八木設備 922-1669	テラモト 926-7550	大野設備 952-7268			高土手建築センター 993-1727
平和設備 945-6017	三枝工業 997-8374	信栄水道工事 952-3456			池田水道 989-6440
三和ダイヤ工業 925-3876	愛媛冷暖房 917-6033	アラウンド 952-2244			共友工業 923-7078
松本水道工事 924-4858	リビングセンター 922-5200	住設工房あるる 992-1305			藤本配管 970-8287
東水道工業 904-6511		芳之内設備 979-4467			
四電工 925-1104		堀切産業 952-7011			
ダイキアクシス 927-2222		四国設備工業 992-9333			
三愛設備工業 924-7590					
計 13社	計 9社	計 12社	計 3社	計 5社	計 9社

組合だより

5.8.2(水)	愛媛県中小企業団体中央会 令和5年度中予支部総会 出席 15:30～ ホテルマイステイズ松山 出席者／宮本理事長、事務局門屋
8.3(木)	愛媛県管工事協同組合連合会 理事会 出席 14:30～ ANAクラウンプラザホテル松山 出席者／宮本理事長、村上副理事長、大門専務理事、小掠、大塚、渡部、吉野内、門田、村上、塩見各理事
8.8(火)	8月定例理事会 17:30～ 組合会館会議室 出席者／宮本理事長、村上副理事長、大門専務理事、小掠、大塚、吉野内、門田、村上、塩見各理事、事務局門屋、清家 議 題／①松山市公営企業局との協議会の開催について ②組合創立60周年記念親睦旅行について ③令和5年度松山市公営企業局との災害対応訓練の日程について ④令和5年度第1回愛ロードサポーター事業の実施について ⑤委員会における組合経営ビジョンの今後の協議について ⑥組合会館建替え等の方向性について ⑦渡辺パイプ株式会社 資材の取扱いについて ⑧第50回四市管工事組合連絡協議会の開催について ⑨その他
9.11(月)	三役等会議 13:30～ 組合会館会議室 出席者／株式会社愛媛銀行西山副部長ほか2名、 宮本理事長、村上副理事長、大門専務理事、事務局門屋 議 題／組合会館に関することについて 松山市公営企業局企画総務課 来組 14:30～ 組合会館会議室 出席者／松山市公営企業局企画総務課職員2名、 宮本理事長、村上副理事長、大門専務理事、事務局門屋

9.11(月)	松山市公営企業局水道管路管理センター 来組 14:50～ 組合会館会議室 出席者／松山市公営企業局水道管路管理センター職員4名、 宮本理事長、村上副理事長、大門専務理事、事務局門屋
9.12(火)	安全運転管理者講習 出席 10:00～ 松山市総合コミュニティセンター 出席者／事務局門屋
9.14(木)	愛媛県管工事協同組合連合会 正副会長会 出席 10:00～ 愛媛県管工事協同組合連合会会議室 出席者／宮本理事長 9月定例理事会 17:30～ 組合会館会議室 出席者／宮本理事長、村上副理事長、大門専務理事、小掠、大塚、渡部、吉野内、門田、村上、塩見各理事、事務局門屋、清家 議 題／①松山市公営企業局との協議会の反省 ②組合創立60周年記念親睦旅行について ③令和5年度第1回愛ロードサポーター事業の実施について ④まつやま上下水道フェスタの参加について ⑤令和5年度松山市公営企業局との災害対応訓練について ⑥第50回四市管工事組合連絡協議会の提出議題について ⑦全体会の開催について ⑧その他
9.16(土)	令和5年度「第1回愛ロードサポーター事業」道路清掃 実施 9:00～ 県道伊予松山港線22号沿い(海岸通、大可賀付近) (本文参照)
9.20(水)	令和5年度松山市総合防災訓練 全体説明会 出席 10:00～ 松山市市役所 本館11階大会議室 出席者／青年部木村部会長

10.5(木)	<p>三役等会議 10:00～ 組合会館会議室 出席者/株式会社愛媛銀行2名、新企画設計株式会社1名、 宮本理事長、村上副理事長、大門専務理事、事務局門屋 議 題/組合会館に係ることについて</p>
10.8(日)	<p>まつやま上下水道フェスタ2023 出展参加 10:00～ 松山市総合コミュニティセンター (本文参照)</p>
10.10(火)	<p>10月定例理事会 17:30～ 組合会館会議室 出席者/宮本理事長、村上副理事長、大門専務理事、小掠、大塚、渡部、 吉野内、門田、塩見各理事、事務局門屋、清家 議 題/①令和5年度第1回愛ロードサポーター事業の実施報告 ②まつやま上下水道フェスタの参加報告 ③令和5年度松山市公営企業局との災害対応訓練について ④松山学院高等学校のインターンシップについて ⑤令和5年度松山市総合防災訓練について ⑥組合創立60周年記念親睦旅行について ⑦組合会館に係ることについて ⑧令和5年度石手川ダム上流域河川等清掃について ⑨検定満期メーター取替委託業務に係ることについて ⑩その他</p>
10.12(木)	<p>松山市公営企業局 災害対応合同訓練 参加 9:30～ 松山市公営企業局水道管路管理センター (本文参照)</p>
10.18(水) ～ 11.15(水)	<p>松山学院高等学校インターンシップ 実施 10/18(水)13:45～ 受入事業所/株式会社大門工業 10/25(水)13:45～ 受入事業所/株式会社塩見配管 11/ 1(水)13:45～ 受入事業所/株式会社大塚水道 11/ 8(水)13:45～ 受入事業所/株式会社ホーム設備 11/15(水)13:45～ 受入事業所/東洋水道株式会社</p>

10.19(木)	<p>愛媛県管工事協同組合連合会 臨時理事会 出席 16:00～ 愛媛県管工事協同組合連合会会議室 出席者/村上副理事長、小掠、大塚、渡部、吉野内、門田、塩見各理事</p>
10.29(日)	<p>令和5年度松山市総合防災訓練 参加 9:00～ 松山市立南中学校(松山市東石井) (本文参照)</p>
11.1(水)	<p>第50回四市管工事組合連絡協議会 出席 15:30～ 高松国際ホテル 出席者/宮本理事長、村上副理事長、大門専務理事、事務局門屋</p>
11.12(日)	<p>令和5年度石手川ダム上流域の河川等清掃 参加 9:00～ 五明川河川敷(大亀橋～新美津気橋) (本文参照)</p>
11.14(火)	<p>11月定例理事会 17:30～ 組合会館会議室 出席者/宮本理事長、村上副理事長、大門専務理事、小掠、大塚、渡部、 吉野内、村上、塩見各理事、事務局門屋、清家 議 題/①令和5年度松山市総合防災訓練の参加報告 ②令和5年度石手川ダム上流域河川等清掃について ③組合創立60周年記念親睦旅行について ④連携事業継続力強化計画に係る認定について ⑤検定満期メーター取替委託業務に係ることについて ⑥組合会館に係ることについて ⑦委員会の開催について ⑧その他</p>
11.17(金) ～ 11.19(日)	<p>組合創立60周年記念親睦旅行 宮城・福島方面(仙台・郡山ほか) (本文参照)</p>
11.27(月)	<p>全国管工事業協同組合連合会 第38回四国ブロック会議 出席 15:00～ 高知県城西館 出席者/宮本理事長</p>

12.1(金)	櫻井健吾氏 旭日双光章受章祝賀会 出席 18:00～ ANAクラウンプラザホテル松山 出席者/理事、組合員、事務局
12.4(月)	令和5年度上期(中間)会計監査 10:00～ 組合会館会議室 実施者/原監事、吉岡監事 立会者/宮本理事長、村上副理事長、大門専務理事、 吉野内会計担当理事、和泉税理士、事務局門屋 松山市公営企業局上下水道サービス課 来組 13:00～ 組合会館会議室 出席者/松山市公営企業局上下水道サービス課職員2名、 宮本理事長、村上副理事長、大門専務理事、事務局門屋
12.7(木)	愛媛県管工事協同組合連合会 理事会 出席 16:00～ ホテルマイステイズ松山 出席者/宮本理事長、村上副理事長、小掠、大塚、渡部、門田各理事
12.12(火)	12月定例理事会 17:00～ ネストホテル松山 出席者/宮本理事長、村上副理事長、大門専務理事、小掠、大塚、渡部、 吉野内、門田、村上各理事、原、吉岡両監事、事務局門屋、 清家、板谷越 議 題/①令和5年度中間事業・決算報告・中間監査について ②松山学院高等学校インターンシップの実施報告 ③組合創立60周年記念親睦旅行の反省 ④連携事業継続力強化計画の認定報告、説明会等について ⑤検定満期メーター取替委託業務に係ることについて ⑥令和5年度松山市公営企業局凍結対策実施計画書の 提出について ⑦組合員新規加入について ⑧その他

5.8.19(土)	8月役員会及び全体会議 夕暮れミーティング 18:30～ 京城園一番町本店 出席者/木村部会長ほか青年部会員6名、事務局2名 議 題/①下水道週間ボランティア清掃について ②まつやま上下水道フェスタについて ③松山市総合防災訓練について ④上部団体事業活動参加について ⑤その他協議事項について
8.26(土)	全国管工事業協同組合連合会青年部協議会 第27回通常総会 第137・138回理事会等 出席 12:30～ ホテルメトロポリタン山形(山形県山形市) 出席者/木村部会長
8.27(日)	全国管工事業協同組合連合会青年部協議会 会員交流事業親善ゴルフ大会 参加 8:00～ 蔵王カントリークラブ(山形県山形市) 参加者/木村部会長
9.2(土)	全国管工事業協同組合連合会青年部協議会四国ブロック会 第17回四国サミット 研修会・懇親会・交流会 参加 14:30～ 高知市管工事会館(高知県高知市) 参加者/木村部会長
9.3(日)	全国管工事業協同組合連合会青年部協議会四国ブロック会 第17回四国サミット親善ゴルフ大会 参加 10:00～ 土佐カントリークラブ(高知県香南市) 参加者/木村部会長
9.10(日)	令和5年度「下水道の日」に伴うボランティア清掃 10:00～ 松山市南江戸公園 (本文参照)

10.8(日)	まつやま上下水道フェスタ2023 出展参加 10:00～ 松山市総合コミュニティセンター (本文参照)
10.19(木)	10月役員会及び全体会議 19:00～ 組合会館会議室 出席者/木村部会長ほか会員4名、大塚理事、門田理事、事務局2名 議 題/①開催及び参加事業活動の反省について ②松山市総合防災訓練について ③青年部技術研修について ④勉強会について ⑤その他協議事項について
	愛媛県管工事協同組合連合会青年部連絡協議会 第3回定例理事会及び全体協議会 開催 19:30～ 組合会館会議室 出席者/木村部会長ほか会員4名、大塚理事、事務局2名
10.29(日)	令和5年度松山市総合防災訓練 参加 9:00～ 松山市立南中学校(松山市東石井) (本文参照)
11.11(土) ～ 11.12(日)	令和5年度 技術研修 視察場所/熊本地震震災ミュージアム、熊本城(熊本県熊本市) (本文参照)
11.17(金)	全国管工事業協同組合連合会青年部協議会 令和5年11月事業部会WEB会議 18:00～ WEB出席者/木村部会長

11.25(土)	全国管工事業協同組合連合会青年部協議会 令和5年度第2回正副会長・部会長会議、第139回理事会及び 会員交流事業 出席 9:00～ 埼玉県管工工会館(埼玉県さいたま市) 出席者/木村部会長
12.2(土)	令和5年度青年部勉強会 18:00～ 組合会館3階会議室 講 師/株式会社タブチ松山営業所 宮脇所長 出席者/木村部会長ほか会員5名、事務局2名 内 容/新規商材説明
	12月役員会及び全体会議 19:00～ 組合会館会議室 出席者/木村部会長ほか会員5名、事務局2名 議 題/①松山市総合防災訓練の反省について ②令和5年度技術研修の反省について ③令和5年度勉強会の反省について ④上部団体事業活動参加について ⑤その他協議事項について
	愛媛県管工事協同組合連合会青年部連絡協議会 第4回定例理事会及び全体協議会 開催 19:30～ 組合会館会議室 出席者/木村部会長ほか会員5名、事務局2名

最新油圧シヨベル フル電子制御!



次世代CAT
ミニ油圧シヨベル

1.7t~5.5tクラス、フルラインナップ登場 新型全7機種

301.7CR / 302CR / 303CR / 303.5CR / 304CR / 305CR / 305.5CR

ラインナップ
詳細はこちら



操作性 チューニング

レバーパターンも
モニターで簡単
設定変更!

スティック ステア

操作レバーで走行可能
オペレータの
疲労を軽減!

チルトアップ 運転席

メンテナンス性向上で
コストを低減!
※但し 305CR/
305.5CR は除く

四国建販

本社 / 〒791-0054 愛媛県松山市空港通6-10-1

- 松山支店営業課 ☎089-972-1483
- 今治営業所 ☎0898-25-2181
- 南予営業所 ☎0894-69-1122

「レンタル、中古車、アタッチメント」の
ご用命はお近くの拠点まで



ホームページで最新情報を更新中!
<https://shikoku-kenpan.co.jp/>



CAT, CATERPILLAR, LET'S DO THE WORK, それらの各ロゴ, "Caterpillar Yellow", "Power Edge", および "Cat Modern Hex" のトレードドレスは、本書に記載されている企業および製品の識別情報と同様に、Caterpillar社の商標であり、許可なく使用することはできません。



もっと安心!
もっと快適!

非接触で
手を乾燥

TOTO



風・水滴を吸い込む
吸引式を採用!

利用者や周囲への風の
吹き返しや水滴飛散を抑制。
より安心・快適に
お使いいただけます。

※風の吹き返しおよび水滴飛散が
生じないことを保証するものではあ
りません。実際の設置環境や使用方
法によって効果が異なります。

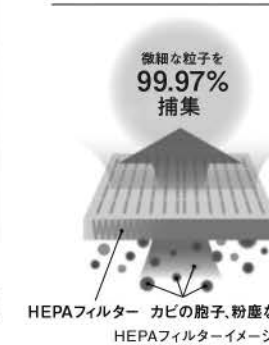

微細な粒子を
99.97%
捕集

HEPAフィルター
搭載で風を
より清潔に。

飛沫などの微細な粒子も
99.97%捕集。
より清潔な風で乾燥できます。

※定格風量で粒径0.3μmの粒子が
HEPAフィルターを通過した時の集
塵率。すべての粒子を捕集するもの
ではありません。実際の設置環境や
使用方法によって効果が異なります。

クリーンドライ (ハンドドライヤー)

吸引・高速両面タイプ (HEPAフィルター付)

TOTO技術相談室 電話:0570-01-1010
受付時間:(平日)9:00~18:00 (土曜日)9:00~17:00
(日・祝日・夏期休暇・年末年始・弊社所定休日等を除く)

建築専門家のための情報サイト
COM-ET(コメント)
<https://www.com-et.com>

クリーンドライ 商品ページ
<https://jp.toto.com/products/publicroom/cleandry>



埋設メータベース

新登場!!

既存のメータボックスに収まるコンパクト設計!!
ユニット化されているので、芯出し不要!!
メータ脱着時に工具不要!!
逆止弁交換時に工具不要!!



集合住宅には
低層集合住宅用
複式メータボックス

クワトロ
Quattro

「水」の「安心」「安全」をお届けしています。

株式会社 タブチ

<広島支店> 〒731-0113 広島市安佐南区西原 3-16-22
TEL 082-832-4355 (代) FAX 082-874-5851



商品のお問合せは

0120-481-130

<支店/営業所> 札幌・盛岡・仙台・北関東・新潟・千葉・土浦・さいたま
東京・多摩・横浜・静岡・金沢・名古屋・大阪・岡山・広島・福岡・南九州・沖縄

検索機能充実の



はホームページから!
タブチ 検索

ホームページはこちら▶



ISO 9001 認証取得

COSMO

コスモ工機の耐震管路対応製品シリーズ

接合部で離脱防止力3DkNを確保!!

大地震や災害からライフラインを維持するために
大口径給水管の耐震化のみならず、水道施設全般から基幹病院等の重要給水施設にいたるまで、
管路の耐震化向上に取り組み、皆様の安全な生活を確保したいと考えております。

管栓鑄鉄管用GX形
耐震型三重防護金具
鑄鉄管用

コスモバルブ耐震型
伸縮可換管 スーパーボール
離脱防止押輪 GX形継ぎ輪用
コスモ3Dバルブ新設用

コスモ工機株式会社 <https://www.cosmo-koki.co.jp/>

本社 〒105-0003 東京都港区西新橋三丁目9番5号 TEL.(03)3435-8805 FAX.(03)3435-8825
四国支店 〒761-8071 香川県高松市伏石町2153-2 TEL.(087)814-3875 FAX.(087)814-3876

パブリックトイレの自動設計サービス

a-spec.lixil.com

「松山市管工事」
をご覧のみなさま、
ぜひお試しください!

A-SPEC 以外のことも
LIXIL に
ご相談ください!

使い勝手のよい
パブリックトイレ計画を
自動設計といっしょに

専用ソフト不要!
会員登録で利用無料!
スマートフォンからでも!

A-spec

いっしょに考えます、トイレのこと

※本サービスに関するお問い合わせや、水まわり設備のご相談は、下記の宛先までお気軽にご連絡ください!

株式会社 LIXIL 四国第3営業所 / TEL: 050-1742-6355 / 担当: 金井・時計・竹原

人、水、環境の未来へ

Maezawa

松山市φ50用メーターボックスのご案内

φ50mm用

●蓋は、FCD(ダクタイル鑄鉄)とFRPの2種類です。設置場所によって使い分けが可能です。
●本体・底板は、耐荷重・耐衝撃性に優れた特殊強化樹脂製で本体リブ構造・側圧に耐えられます。
●軽量ユニットのため、取り扱いや施工性に優れています。

●蓋物蓋・枠 品番: MB-100D
T-8仕様

●FRP蓋 品番: MB-100FK
乗車禁止(人荷重)

前澤化成工業株式会社 ■中国支店 四国営業所
〒760-0023 高松市寿町1-3-2 高松第一生命ビルディング
☎087-811-7511(代) FAX.087-811-7512

PROTECT・CHANGE

Daiki AXIS

家庭用浄化槽の新スタンダードとして、安定した処理性能と合わせ、維持管理性も追求。

XH型

高度処理タイプ
[5~10人槽]
建築基準法施行令第35条第1項の大臣認定品
全浄協登録品/国庫補助指針適合品
環境配慮型浄化槽適合機種/FRP認定取得品

2019年新発売!

株式会社 **ダイキアキシス**
<http://daiki-axis.com/> [証券コード: 4245]

eb BUSSAN

愛媛物産株式会社

〒790-0952 松山市朝生田町1丁目14-11
TEL 089-945-3211 FAX 089-941-8548
URL: <http://www.ehime-bussan.com/>

全天候型高耐久常温合材

マイルドパッチ

水をかけると固まるアスファルト
散水するだけで誰でも簡単に施工できるアスファルト舗装です。

CREATIVE MIND ———— ころをかたちへ

MAEDA ROAD

前田道路株式会社
松山営業所 TEL 089(925)5154
愛媛合材工場 TEL 0898(68)3221
松山製品販売所 TEL 080(2982)3221

ひとも、街も、いい顔でいてほしい。

LIXIL Link to Good Living
 グリッドリンク
 四国化成
 イナバ物置
 MICRO BUBBLE TORNADO
 ミラバス
 YKK AP

WOODONE
 DAIKEN
 Only One club
 タカラスタンダード
 DINAONE

住設機器・エクステリア・タイル・太陽光発電・外構工事

正和商事株式会社
 SHOWA

松山営業所/松山市高岡町96 TEL 089-972-2111 FAX 089-972-2888
<http://www.showa-network.co.jp/>

上下水道・給排水衛生設備・土木資材一式販売
 上下水道・一般土木工事設計施工

安田株式会社
 松山支店

松山市空港通5丁目8番1号 ☎ (089)973-3545(代) FAX (089)973-3909

浅層埋設対応
丸型消火栓ボックス

高い安全性と経済性で浅層埋設に対応します。

日之出水道機器株式会社

本社 福岡市博多区壱粕5-8-18(ヒノデビルディング) TEL(092)476-0777
 東京本社 東京都港区赤坂3-10-6(ヒノデビル) TEL(03)3585-0418
 四国営業所 松山市千舟町4-5-4(松山千舟454ビル7階) TEL(089)921-0951



水をつくる、いかす、考える。

FUSO

株式会社フソウ

本社 〒103-0022 東京都中央区日本橋室町2-3-1
 四国本店 〒761-8551 香川県高松市郷東町792-8
 愛媛営業所 〒791-8056 愛媛県松山市別府町794

www.fuso-inc.co.jp

クボタ水道配水用ポリエチレンパイプ

■豊富な品揃え JWVA K 144・145
 EF片受直管、EF継手(両受・片受)、フランジレス継手をフルラインナップ。

■同時通電工法で日進量アップ
 1度の通電作業で2個の片受口を同時に融着
 接合時間は呼び径200で23分短縮可能 ※当社比

1個づつ通電作業

2個同時に通電作業

どちらでも使用可能

株式会社 堀切産業

本社
 〒791-8077 愛媛県松山市内浜町7-6
 TEL(089)952-7011
 伊予支店
 愛媛県伊予郡松前町大字北川原字原端972-4
 TEL(089)984-9271 FAX(089)984-9272

ハウジング形管継手
**トップジョイント
 配管システム**

トップジョイントはボルト2本で締付が完了できます。施工性に優れ、プレハブ配管に適しており、配管工事の省力化、工期短縮、労働力不足の解消に貢献します。

★新製品：転造リング形ハウジング B-0型
 転造リングの山形状と継手の各寸法を適切に設計することで、伸縮量及び可とう量を抑えた固定型の継手です。ステンレス鋼管(SUS304TPD)の連結送水管に最適です。

用途：消火・空調・冷温水・冷却水
 サイズ：65A~150A
 適用温度：0~60℃
 適用管種：JIS G 3448 一般配管用ステンレス鋼管
 FAST10 消火配管用軽量鋼管
 FAST20 一般配管用軽量鋼管
 圧力：0~2.0MPa(ただし軽量鋼管は1.4MPa)

株式会社 **リケン**
 配管コールセンター
 0120-212-016
 携帯電話、PHSからは(0766)25-0421

— 中・四国の鉄鋼・管材・土木資材の総合商社 —

ワジキ産業株式会社
 松山支店

松山市古三津6丁目14番14号 〒791-8067
 TEL(089)907-4343(代) FAX(089)907-4357

〈 特約・代理店 〉

株式会社荏原製作所	栗本商事株式会社
株式会社栗本鐵工所	株式会社 K V K
JFEスチール株式会社	積水化学工業株式会社

—いつも、そこに—
クリモトの製品群



クリモトの水道用器具は、いつの時代にもマッチする信頼性の高い製品を各種そろえています。特に、多様化する社会のニーズに応え、求められる製品を常に追求し、合理化・省力化に努めています。

栗本商事株式会社
URL: <http://www.kurimoto.co.jp/kurimototrading/>
名古屋営業所 / 仙台営業所 / 広島営業所

本社 〒550-0013 大阪府大阪市西区新町2-4-2 なにわ筋 SIAビル9階
TEL 06-6110-7451 FAX 06-6610-7441
東京支店 〒108-0075 東京都港区港南2丁目12番23号(明産高浜ビル9F)
TEL 03-5781-1521 FAX 03-5781-1527
九州支店 〒822-0016 福岡市博多区博多駅南1丁目3番11号(KDX博多南ビル)
TEL 092-435-5005 FAX 092-435-5008

積水化学工業株式会社代理店
JFEスチール株式会社指定特約店
JFE継手株式会社
株式会社荏原製作所代理店

信頼の和を結び飛躍する「三和」
三和鋼管株式会社
松山営業所

松山営業所 〒791-8015 松山市中央1丁目2番26号
電話(089)922-5111(代)
本社 〒550-0013 大阪市西区新町3丁目8番3号
高松営業所 〒761-8032 高松市鶴市町2026番地6
岡山営業所 〒701-0165 岡山市北区大内田763番地1号
奈良営業所 〒632-0081 天理市二階堂上ノ庄町269番地

管工資材
総合卸

株式会社 サンソー

〒791-8002 松山市谷町甲185-3
TEL (089) 979-2662 FAX (089) 979-0204
E-mail: sanso@vanilla.ocn.ne.jp

衛生空調工事の材料・機器販売
正確さ、スピードで顧客の満足を追求します

出雲鋼管株式会社

本社 〒760-0068 高松市松島町3丁目21-33 ☎(087)861-1791 FAX(087)862-8931
丸亀営業所 〒763-0051 丸亀市今津町今池494-1 ☎(0877)24-3911 FAX(0877)24-1207
松山営業所 〒790-0924 松山市南久米町513-1 ☎(089)993-8109 FAX(089)993-8119

水とともにあなたの
ライフラインのために

武蔵鋼管株式会社
松山営業所

松山市空港通2丁目8-20 TEL 089-972-5171 FAX 089-972-5185

KEEP THE LIFE LINE

耐震継ぎ輪 伸縮・水密機能付き耐震補強金具
神戸市水道局 共同開発 共同出願

耐震補強金具 既設管路を
A形・K形・T形
耐震補強 3DkN
大阪市水道局 共同開発 共同出願

曲管継手部に耐震補強金具、直管継手部に耐震継ぎ輪を使用することで、管路として伸縮と離脱防止機能を付与

■ 継手部に伸びが発生しても、管が抜けることなく水密性を保持
■ 3DkN(Dは呼び径mm)の離脱防止性能を有する
■ 製品取り付け後も継手部が屈曲可能
■ 屈曲した配管に取付可能
■ 特別な工具は不要で、不排水でスピーディーに施工可能
■ 抜け出し防止機能付き漏水補修材として使用可能

■ 既設A形、K形およびT形管路の耐震補強
■ 3DkNの離脱防止性能
■ 金具取り付け後も継手部は許容曲げ角度まで屈曲可能
■ 特別な工具不要、スピーディーに簡単施工
■ 離脱防止金具設置部に取付可能

政府6省による 第2回 インフラメンテナンス大賞 受賞

50th ANNIVERSARY
ヤノ・ストッパー

水道管路機器のバイオニア、不排水の
大成機工株式会社 松山出張所 / 松山市久米窪田町1112-1 (ピアレスロード)
www.taiseikiko.com TEL.089 (976) 3391 (代表) FAX.089 (976) 9010

*本広告掲載の、製品の外觀・仕様は予告なく変更する場合があります。

スマート水道メーターで 検針に新しい価値を

水道メーター用
無線通信機能付き表示器
QA8D-NB

電池駆動
8年間

既存の8bit電文出力メーターを
簡単スマート化

対応メーター



マルチリード式水道メーター DN
電磁式水道メーター SU-KV
電子式水道メーター EDS



広域通信
既存のLTE基地局を活用し通信を行います。



定期検針
日程や天候に左右されず検針が可能。

ご利用イメージ図
アイチクラウドと連携してご使用いただけます。



愛知時計電機株式会社

高松営業所：〒760-0017 高松市番町1丁目6番6号 甲南アセット番町ビル 302
TEL (087) 851-6664
今治工場：〒799-1502 今治市高田村4丁目1番19号

アスファルト合材の小口配達いたします!

困ったときのカメラ頼み



アスコン出前!

500kgから配達OK!

※配達エリア/松山市・東温市・伊予市・砥部町・松前町
※ご注文は電話・ファックスにて承ります。

TEL **089-984-2260**

FAX **089-984-2139**

<https://www.ikee.jp>



愛亀グループのWebサイト・SNSはこちらから!

インフラの町医者
IKEE 愛亀

インフラの町医者
愛亀グループ



BENKAN

ベンカン製品専用締め付け工具



専用締め付け工具 (コード式)
BPD-08型

対応継手

モルコジョイント
ダブルプレス
ジョイント
CUプレス



専用締め付け工具 (充電式)
BPD-15R型

リチウムイオン電池の搭載で締め付け回数が従来品の2倍!

継ぎ足し充電が可能!

株式会社ベンカン 大阪営業所

住所：兵庫県尼崎市西長洲町3-1-18
TEL: 06-6482-1856 FAX: 06-6482-1843
<https://www.facebook.com/benkan.sales.div>
<https://www.benkan.co.jp>

管工資材・住宅設備機器

愛媛マルテツグループ

株式会社マルテツ東予

本社 西条市三津屋東19番4
TEL (0898) 64-6619 FAX (0898) 64-6629

松山営業所 松山市天山3丁目5番6号
TEL (089) 948-4802 FAX (089) 948-4804

衣山営業所 松山市衣山5丁目708
TEL (089) 909-6785 FAX (089) 909-6786

株式会社マルテツ西条

本社 西条市大町1205-1
TEL (0897) 52-1555 FAX (0897) 52-1666

新居浜営業所 新居浜市八雲町6番26号
TEL (0897) 47-7795 FAX (0897) 47-7794

株式会社マルテツ今治

本社 今治市片山3丁目1番47号
TEL (0898) 31-3058 FAX (0898) 32-4431

70th
ANNIVERSARY
1953-2023
SK-KAWANISHI



ジョイントテクノロジーの未来を拓く
(SK) 川西水道機器
【本社】TEL:087-877-2800



現場で困ったら 現場で知りたい情報をアプリで確認できます!
【施工業者様限定】

SK施工アプリ登場



SK施工アプリ



登録・ログイン



登録方法・操作方法

SEDIA
SYSTEM

管工機材・住宅設備機器・電設資材の販売
水・住まい・農業の明日へ。そこにセディアシステム

渡辺パイプ株式会社

松山サービスセンター

〒790-0944 愛媛県松山市古川西1-3-3 TEL (089) 905-1660 FAX (089) 905-1662

ご通知事項

【組合員異動】

◇新規加入

- 株式会社大崎水道工業(令和5年12月21日付)
代表取締役 大崎 勇
所在地 〒791-4505 松山市神浦61番地
TEL (089) 997-1226 FAX (089) 907-1778

◆青年部が受賞いたしました。

「水源地クリーンキャンペーン・エコクラブ探検隊」は全管連青年部協議会創立から続いている事業です。



(組合員様・賛助会員様へのお願い)

- 慶弔に関すること及び所在地移転、電話番号変更、組織変更、入院等は直ちに事務局へご連絡ください。
- 組合事務所に設置しています各事業所専用箱内の書類等をお忘れなくお持ち帰り下さいますようお願いいたします。

期待され、期待に応え、期待を超える。

CKシーケー金属株式会社

イチオシ ツギテ

動画 HPはこちら

ステンレス 鋼管用 ワンタッチ継手

1押継手

完全ワンタッチ

施工時間がプレス式継手の1/5

銅管も直接接合可 (15~25A)

専用工具不要