



# 第43回四市管工事組合連絡協議会

ご多忙の中ご出席いただきまして、  
ありがとうございました。



石手川ダム



かきつばた浄水場



# MATSUYAMA まつやま

2017  
新年号  
vol.307

水まわりのライフキーパー 松山市管工事業協同組合広報誌

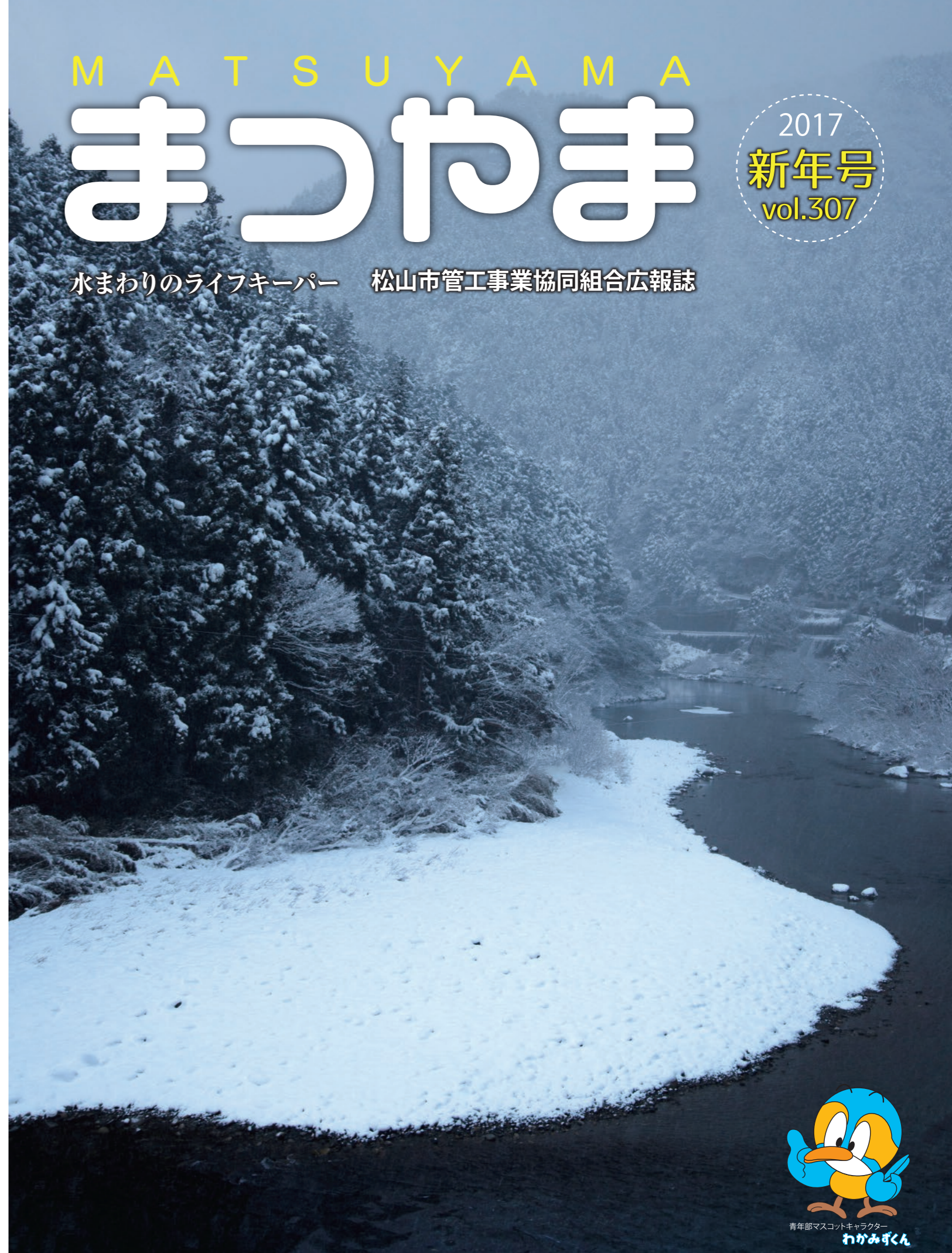



表紙写真撮影／古茂田不二  
KOMODA Fuji (1947年～)  
愛媛県松山市生まれ。  
日本大学芸術学部写真学科卒業。  
大手出版社カメラマンとして活動後、父親の看病のため  
帰郷。その後、松山を拠点に写真家として活動を続ける。  
現在、専門学校松山ビジネスカレッジ校長。  
JPS日本写真家協会会員  
EPA愛媛写真家協会会長

●写真タイトル／「粉雪に霞む面河川」  
この冬は例年になく早くから四国にも寒波が襲い山間部には雪が積もった。曲がりくねった面河川と洲に白く積もった雪を近景に、遠景に重なる山が降りしきる粉雪で霞んださまがモノトーンの世界を作り出してくれた。

発行人／宮本 正一郎  
編集／総務委員会

〈編集後記〉  
謹んで新春のお慶びを申し上げます。  
十年一昔と言いますが近年の技術進歩は目覚ましく、数年前には存在しなかった新たな技術が世間に浸透すると、その科学技術の普及がなければ生活に不便を感じるようになりました。  
また、技術者が訓練や仕事を通して培ってきた技術も、現代の生活社会を支える重要な要因ではありますが、後継者不足など、その継承が問題となっており、管工事業界においても次世代の人材確保と育成が重要な課題となっております。  
今後、本組合といたしましても様々な取り組みを行って参りますので、皆様のご支援ご協力を賜りますようお願い申し上げます。

## C O N T E N T S

### 謹賀新年

新年のご挨拶 組合理事長 宮本 正一郎 2  
新年を迎えて 松山市長 野志 克仁  
新年のご挨拶 松山市公営企業管理者 平岡 公明

### みんなの生活展2016 出展参加



6

### 平成28年度 松山市総合防災訓練参加



8

### 石手川ダム上流域の 河川等清掃参加

10

### 第43回四市管工事組合 連絡協議会の開催



11

### キッズジョブまつやま2016 出展参加



14

### 組合全体会の開催

17

### 青年部勉強会の開催

19

### 平成28年度 凍結対策本部組織・地区別担当業者一覧表

20

### 松山市公営企業局 技能資格者(1級配管工)の登録更新方法

23

### 平成28年度入札・契約制度の改善について(契約管理課)

25

### 組合だより(平成28年10～12月)

26

### 青年部会だより(平成28年10～12月)

32

### ご通知事項

Quality, Safety & Originality

現場での **確実さ!** **速さ!** メンテナンスの **良さ!** が違います!

戸建用メータ配管ユニット

## メータセット-3

メーターセットにチャケットを取付けます。

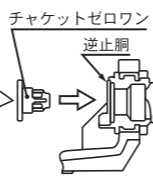

- 節水機能付もあります
- 配管・設計作業の簡素化
- 圧着式で、メータのねじに左右されません
- メータの交換作業が容易
- 逆付け防止機構付
- 逆止弁のメンテナンスが容易
- 環境にやさしい鉛フリー材料

<http://www.qso.co.jp/>

**前澤給装工業株式会社**

[本社] 〒152-8510 東京都目黒区鷹番二丁目13番5号 ☎ 03-3716-1511 (代表)  
[四国営業所] 〒791-8032 愛媛県松山市南斎院町80番5 ☎ 089-974-8577



JQA-1691  
(福島工場)



JQA-EM2080  
(本社・福島工場・東京営業)

# 謹賀新年

希望に満ちた輝かしい新春をお迎えのことと存じます  
皆様のご健康とご多幸を心からお祈り申し上げます  
本年も何卒よろしくお願い申し上げます

平成29年 元旦

理事長	宮本 正一郎	東洋水道(株)
副理事長	河原 清	(有)河原設備
専務理事	村上 和志	恒和設備工業(株)
理事	小椋 忠昭	(有)小椋設備工業
理事	大塚 武志	(株)大塚水道
理事	井上 勝彦	(株)久保工業所
理事	渡部 孝博	(有)渡部設備
理事	友近 裕	(株)友近工務店
理事	村上 祐太	(株)大和設備
理事	和泉 吉明	(有)和泉水道工業所
理事	門屋 正寛	松山市管工事業(協)
理事	清家 康文	松山市管工事業(協)
監事	新崎 勉	新崎住宅設備(株)
監事	吉野内 修一	(有)上設工業

組合員、事務局職員一同

## 新年のご挨拶



松山市管工事業協同組合  
理事長 宮本 正一郎

新年明けましておめでとうございます。

皆様におかれましては、健やかで清々しい新春を迎えられたことと謹んでお慶び申し上げます。平素より当組合の運営、事業活動につきまして、皆様には格別のご理解、ご協力を賜り厚くお礼申し上げます。

昨年は全国各地で地震が発生した年でありましたが、多大な被害が出た熊本地震時には当組合も微力ではございますが、復旧活動へ従事し支援させて頂きました。ご協力を頂いた組合員の皆様、各関係者の皆様には心よりお礼申し上げます。

さて、平成29年度の国の経済は、経済対策など、「29年度の経済財政運営の基本的態度」に示された政策の推進等により、雇用・所得循環が引き続き改善し、経済の好循環が進展する中で、民需を中心とした景気回復が見込まれています。

地方における経済状況は、一部に弱さがみられるものの、緩やかに持ち直しているといわれますが、建設業界においては、若年労働者の入職が少ないため高齢化しており、将来を見据えた若年者の雇用、技術者等の人材育成が重要な課題となっています。

我々の業界、各事業所の発展のためにも人材確保に目を向けて若年者の雇用を見出す取組みを検討し行っていくことが肝要であると思います。

松山市では、現在、下水道事業において第11次五箇年計画の重要目標とされる「耐震化の推進」、「長寿命化の推進」、「資源の有効利用」を加え下水道サービスの維持、向上が図られており、水道事業では、公営企業局において市民の重要なライフラインを守るため平成25年から38年間「基幹管路の耐震化基本構想」にて、順に基幹管路の耐震化を行うことが計画され実施されています。

本年も引き続き、当組合は下水道、水道事業の推進にできる限りのご協力を行ってまいりますので更なるご指導、ご鞭撻をお願い申し上げます。

我々業界は、依然厳しい環境下ではありますが、本年も組合組織の更なる維持、強化、組合員皆様の発展を目指して運営を行っていきたく思いますので、より一層のご理解、ご協力をお願い申し上げます。

結びに、本年も皆様にとって輝かしい希望が見える年でありますようご祈念申し上げ新年のご挨拶とさせていただきます。



## 新年を迎えて

松山市長 野 志 克 仁

新年、明けましておめでとうございます。

松山市管工事業協同組合の皆様には、輝かしい新年をお迎えのことと心からお慶び申し上げます。また、平素は松山市政に格別の御高配を賜り、厚くお礼申し上げます。

さて、今年は、私が市政を担わせていただき7年目、2期目の後半で、平成22年に松山市の総人口は約51万7千人でしたが、その後は減少に転じ、一昨年 of 国政調査の結果では約51万5千人と約2千人減少しています。人口は市を支える最も重要な基盤です。本市では、人口の安定と若返りを目指した取組をさらに進めるため、昨年1月には、100年先を見通して目指すべき人口の将来展望を示す「松山創生人口100年ビジョン」と、それに対応する「松山創生人口100年ビジョン先駆け戦略」を策定しました。

このように、本市を取り巻く環境は依然として厳しいですが、市民の皆様と一緒に知恵と工夫で「一人でも多くの人を笑顔に 幸せ実感都市 まつやま」の実現に向けて取り組んできました。その結果、国などから俳句甲子園や自主防災組織ネットワーク会議などが賞をいただくほか、観光や都市デザイン分野でも着実に実を結んでおり、徹底した市民目線で、現地・現場を大切にしながら全力で走り続けてきました。

また、下水道施策では、未普及地域の計画的な整備や地震対策、浸水対策を進めてきた結果、下水道サービスを受ける人口や使用料収入は増加し、平成20年度以降の企業会計導入後、平成27年度決算で初の単年度黒字を達成しました。

一方、人口減少などで、ますます厳しくなる経営環境を考え、国から中長期の経営計画が必要との見解や汚水処理施設を今後10年程度で概成するという方針、一昨年改正された下水道法に基づき老朽化施設の対策や浸水対策などをさらに進めることが示されました。本市では未普及地域への整備を急ぎつつ、市民の安全・安心を守るため、施設の耐震化や更新を進め、浸水被害対策を継続して実施していく必要があります。

今年は、これら下水道の役割や新たな課題への施策を講じるための道標になる「第4次松山市下水道整備基本構想」と「松山市下水道事業経営戦略」を策定し、これに基づく様々な施策を実施していきます。

皆様には、今後も市政への御理解と御協力をいただきますようお願い申し上げますとともに、貴組合のますますの御発展と組合員の皆様の御健勝、御多幸を心からお祈りし、新年の挨拶とします。

平成29年 元旦



## 新年のご挨拶

松山市公営企業管理者  
平 岡 公 明

平成29年の新春を迎え、謹んでお慶びを申し上げます。

貴組合並びに組合員の皆様方には、日頃から本市水道事業の運営にご理解とご協力を賜り、心から感謝申し上げます。

昨年の熊本地震では、組合の皆様には、日々の多忙な仕事がある中、また、余震が頻発し、必ずしも安全とは言えない状況の中、水道に携わる者が持つ高い使命感のもと、15人の技術者を派遣していただきました。急な応援要請にもかかわらず、組合の皆様が一丸となって被災地のために尽力していただいたことに、改めて深く感謝申し上げます。

さて、今年の水道の主要な事業をご紹介しますと、平成25年度から進めている「基幹管路の耐震化」では、前年度予算額に約7億円を増額し、本格的に耐震化を図っていくほか、震災時に優先的に水を供給する必要がある救急医療機関までの配水管を耐震化する「給水ルートの確保」では、3か所の救急医療機関を対象に工事を実施することとしており、これにより当初の予定から1年前倒しで救急医療機関14か所の配水管の耐震化が完了できる見込みとなっております。また、新たな取り組みとして、地震等によって被害が発生した場合に、飲用などの生活用水を市民の皆様にごできるだけ早くお届けするため、指定避難所である小中学校に応急給水栓を整備することとし、加えて、児童・生徒が学校での水分補給を専ら持参した水筒で行っていることから、水道の安全性や利便性をPRするため、直結給水方式による水飲み場も併せて整備することとしております。

本市水道事業は、平成18年度から10年連続で単年度実質収支の黒字を達成するなど、経営状況は比較的良好ですが、今後は人口減少等に伴う水道料金収入の減少が予想され、経営環境は厳しさを増していくことが見込まれます。しかしながら、水道は市民生活や都市活動に不可欠なライフラインであり、今後も長期的な視点から経営基盤の更なる強化に取り組むなど、持続可能な水道事業の構築に努めてまいりますので、貴組合には地域の水道とともに創り上げるパートナーとして、引き続きご支援ご協力を賜りますようお願い申し上げます。

終わりに、貴組合並びに組合員の皆様方のますますのご発展を心からお祈り申し上げまして、新年のご挨拶といたします。

平成29年 元旦

# みんなの生活展2016 出展参加



- 開催日時／平成28年10月15日(土)、16日(日) 10:00～16:00
- 開催場所／松山大街道商店街(1・2丁目)
- 主催／松山市、みんなの生活展連絡協議会
- 協力／松山大街道商店街振興組合、大街道中央商店街振興組合 株式会社「まちづくり松山」
- 参加者／宮本理事長外理事、監事、事務局 計21名

## 《配布物》

- パンフレット／「便利な町の水道屋さんガイド(松山版)」「組合員名簿(校区别)」
- チラシ／「地域密着任せて安心・安全な水道を応援します」
- カタログ・景品類／提供:TOTO(株)様、(株)LIXIL様

## 《展示内容》

- パネル展示で管工事の仕事を紹介
- 市民の皆様からの給水工事・排水工事に関する質問への対応
- シャワー模型を使った節水の提案 (資材提供 (株)ダイキアクシス様)
- 節水コマの無料配布



松山市西泉副市長 様



サクラメント市  
ジェニングス副市長 様

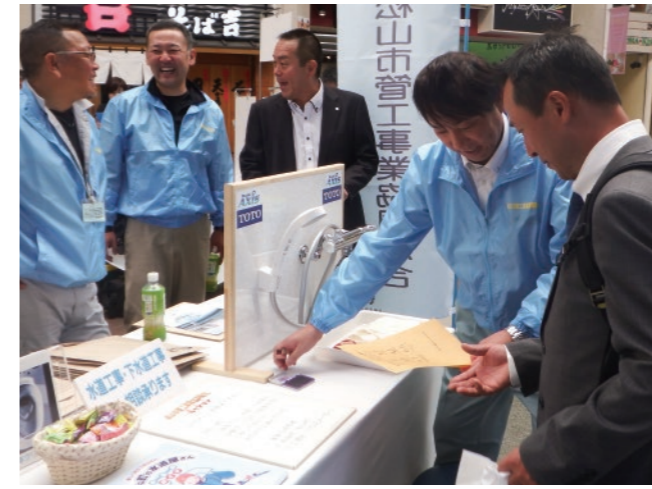

いろいろな  
質問に親切な  
対応をしよう!



シャワーにも  
いろいろな種類が  
あるんだよ。



# 平成28年度 松山市総合防災訓練参加

本年度も松山市総合防災訓練に参加しました。

多くの機関及び団体が参加して行われるこの訓練は、市民の防災意識の高揚を図るとともに防災関係機関の連携・協力体制の強化や、災害時応援協定締結業者等による応急対応活動の確実性と迅速性の向上を目的として毎年実施されています。

熊本震災時には松山市公営企業局から要請を受け、組合員が交代で水道本管と給水管の修繕を行い、復旧に尽力しました。

今回の水道応急復旧訓練は、実際に現地で行われた修繕と同様に修繕後、蛇口から水が正常に出ることを確認する訓練を行いました。

■実施日時／平成28年11月5日(土) 10:00～

■実施場所／帝人株式会社 松山事業所 南地区グラウンド(西垣生町)

■参加者／青年部会員9名

【見学】宮本理事長外理事、監事、事務局 計13名



▲本管 修繕前



▲本管 修繕後



▲給水管 修繕前



▲給水管 修繕後



確実性と迅速性の向上が重要です!



「備之あれば 憂いなし!」 防災意識を高めることが大切です!

# 石手川ダム上流域の河川等清掃参加

例年実施されている石手川ダム上流域の河川等のボランティア清掃に参加しました。市之井手浄水場出発式が行われた後、参加団体それぞれが割り当てられた区域にある河川敷や道路、公園等で清掃を行いました。本組合は昨年と同じ区域での清掃となり、集めたごみを5種に分別して清掃を終了しました。ご参加いただきました皆様、誠にありがとうございました。



松山市公営企業局 平岡管理者 様

- 実施日時／平成28年11月20日(日)9:00～12:00
- 清掃場所／石手川ダム上流域 五明川河川敷 (大亀橋～新美津気橋の間)
- 実施内容／ごみの収集・分別
- 参加者／宮本理事長外理事、監事、組合員、青年部会員、事務局 計32名



# 第43回

# 四市管工事組合連絡協議会の開催

【日 時】 平成28年11月25日(金)

連絡協議会 10:30～ 松山全日空ホテル

視察見学 13:00～ 石手川ダム・市之井手浄水場・かきつばた浄水場

意見交換会 18:00～ 松山全日空ホテル

【出席者】 連絡協議会・視察見学 四市組合役員 計32名

意見交換会 松山市公営企業局管理者及び関係者 四市組合役員 計38名

第43回四市管工事組合連絡協議会が松山市で開催され、議場にて宮本理事長より挨拶が行われました。その後、各市組合から提出された議題について質疑応答が行われました。組合として直面している問題や将来の構想など、他市の取り組み事例も参考にして、多くの意見が交わされました。

午後からは石手川ダムや市之井手浄水場などを視察し、現地で松山市公営企業局職員の方から詳しい説明を受けました。



視察見学

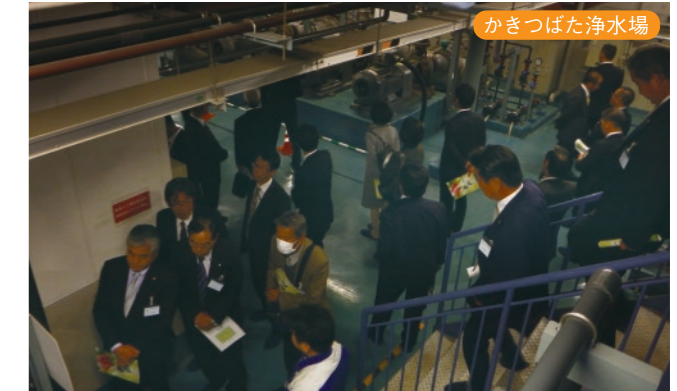

意見交換会



松山市公営企業局 平岡管理者様

松山市公営企業局 竹田管理部長様

次回開催地 高知市組合 濱田理事長





# キッズジョブまつやま2016 出展参加

12月18日、子ども職業体験イベント「キッズジョブまつやま」に初めて出展参加しました。このイベントは、松山市内の小中学生に様々な仕事を体験してもらい、働くことの楽しさや厳しさを学ぶとともに、地元企業への関心と理解を深めることを目的として開催されています。

約60の企業・団体が出展しており、本組合のブース「管工事業」では、ライフラインである水道の概要を説明した後、配管資材を使った水鉄砲の組み立てやミニショベルの操作を体験してもらいました。

ご参加頂きました皆様、誠にありがとうございました。

■開催日時／平成28年12月18日(日)9:00~16:20

■開催場所／松山市総合コミュニティセンター

■主催／松山市小中学校PTA連合会  
公益財団法人松山市文化・スポーツ振興財団

■後援／松山市、松山市教育委員会

■参加者／宮本理事長外理事、事務局 計7名



こうやると、  
うまくいくんだよ!



見てみて!  
遠くへ  
飛んだよ!

やったー!  
あざーい!飛んだー!



みんなの生活に大切な  
水道について説明しまあ  
楽しく体験しよう!





あごーい!  
うんちが流れてるよー!  
ワーイ!



上手に  
できてるよ!



初めてとしては  
上手く出来たね!



トイレから  
出発します!



ワーイ!  
動いたー!



みんな  
楽しく参加して  
くれました!  
ありがとうございました!



# 組合全体会の開催

■日 時／平成28年12月6日(火) 18:30～

■場 所／ネストホテル松山2階 桜の間

■出席者／組合員、事務局 計52名

《議題》

①松山市公営企業局入札工事に関する「水道管の耐震化工事のPR看板」の件について

②「キッズジョブまつやま」への参加について

③ホームページのリニューアルについて

④水道配水用ポリエチレン管・継手施工講習会の実施について

⑤全管連・愛管連からの報告事項

管工事業界における資格取得等に関する取組み実態調査(WEBアンケート)への協力について

平成28年度第2回組合全体会が開催されました。宮本理事長より開会の挨拶が行われ、熊本地震に伴う応急復旧活動、組合運営事業活動へのご協力及びご理解に関して、組合員の皆様に感謝の意が伝えられた後、上記議題について担当理事より各々説明が行われました。





# 平成28年度 青年部勉強会の開催

12月3日(土) ネストホテル松山にて株式会社ダイキアクシス様よりTOTO株式会社様を講師としてお迎えし、「サーモスタット混合水栓カートリッジ交換」についての勉強会を開催致しました。講師の方にサーモスタット混合栓を細かく分解して頂きメンテナンスの時に見るポイント、各部品の取り外しと取り付け方を学びました。特に開閉ユニット部やスペーサーの向き、位置など注意する点が多くあり、初めは上手く取り付けができませんでしたが、大変細かく指導して頂き取り付けができるようになりました。短い時間ではありましたが、大変有意義な勉強会になりました。また、今後も青年部として様々な勉強会を開催し、知識を増やしていきたいと思っております。勉強会終了後、全体会を開催し、その後の懇親会に株式会社ダイキアクシス様並びにTOTO株式会社様にも参加して頂き親睦を図りました。



- 実施日時/平成28年12月3日(土)18時00分～
- 実施場所/ネストホテル松山
- 参加人数/青年部会員11名
- 内 容/「サーモスタット混合水栓カートリッジ交換」の実演



平成28年度 松山市管工事業協同組合 凍結対策本部組織

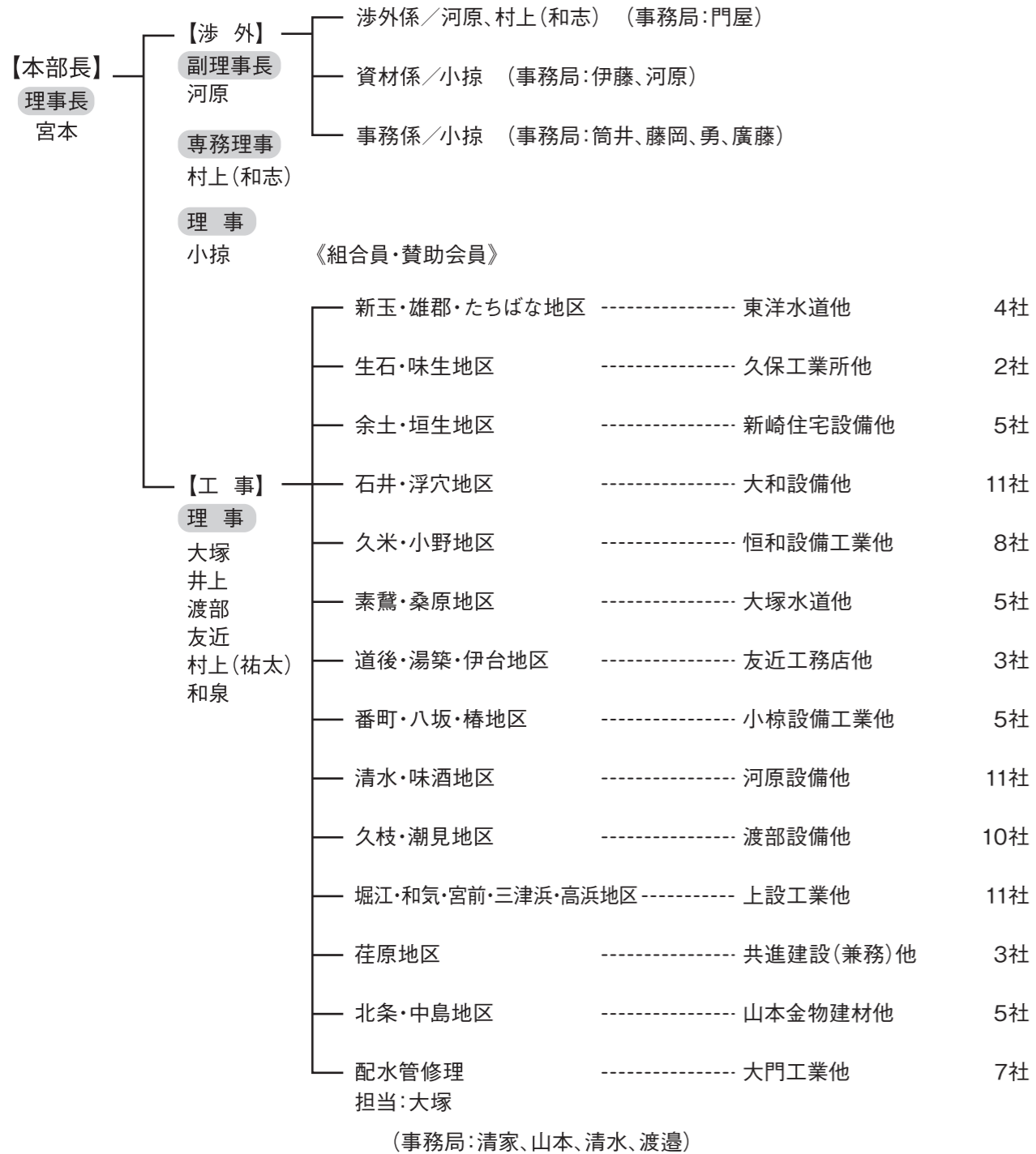

〈摘要〉

- 1.事業所の内訳については別紙のとおり。
- 2.対策本部は、平成28年12月17日～平成29年3月31日まで編成する。
- 3.体制は次のとおり。凍結のおそれがある気象状況による。

体制別	市内の推定気温	体制
第1次体制	氷点下3℃以下 氷点下4℃未満	管工事組合 田中
第2次体制	氷点下4℃より 低くなった場合	管工事組合員及び 賛助会員を動員して 体制に入る

松山市管工事業協同組合  
松山市美沢二丁目7番48号

TEL089-925-2023(代表)  
TEL089-925-2021(修理専用)  
TEL089-908-9119(保免分室)

地区別担当業者一覧表

順不同

新玉・雄郡・たちばな	生石・味生	余土・垣生	石井・浮穴	久米・小野	素鷲・桑原	道後・湯築・伊台
業者名	業者名	業者名	業者名	業者名	業者名	業者名
代表 東洋水道 表 945-6646	代表 久保工業所 表 923-0628	代表 新崎住宅設備 表 957-5413	代表 大和設備 表 956-8322	代表 恒和設備工業 表 975-3315	代表 大塚水道 表 943-5111	代表 友近工務店 表 922-4453
松岡水道工業所 921-8621	和泉水道工業所 945-1275	愛媛日化サービス 971-2230	アイティー 957-5888	兵頭水道 947-0571	三坂設備工業 931-1347	湯築設備 977-5433
大協設備商会 943-0167	松山兄弟設備 952-3989	ホーム設備 973-6895	門屋設備 956-3713	久米水道工業所 975-2701	八倉水道工業所 945-8484	愛新設備商会 977-8304
程野水道工業所 973-0303		中川水道 932-8133	河合水道工業 905-1319	スイヨー松山 975-0841	勝山水道工業所 975-4477	坂本重機建設 977-0332
有葵商會 923-8879		新山水道工業 971-8063	北四国エアコン 956-2171	今井設備工業 970-5012	カトウ 933-7900	
		四国設備工業 943-8350	土居設備 956-5237	吉田設備 956-5411	アクア 932-9810	
			玉井産業 956-0065	安井水道 976-7226		
			ネクセル 968-2997	マルイチ電水工業 975-1604		
			共同設備 957-8211	アイ・エス・ケー 960-1477		
			戒田商事 984-0688			
			宮尾設備 956-3790			
			道下建設 956-4301			
計 5社	計 3社	計 6社	計 12社	計 9社	計 6社	計 4社

# 地区別担当業者一覧表

順不同

番町・八坂・椿	清水・味酒	久枝・潮見	堀江・和氣・宮前・三津浜・高浜	荏原	北条・中島	配水管修理
業者名	業者名	業者名	業者名	業者名	業者名	業者名
代 小棕設備工業 表 947-0440	代 河原設備 表 924-4670	代 渡部設備 表 925-6818	代 上設工業 表 992-9927	代 共進建設(兼務) 表 975-3244	代 山本金物建材 表 992-0353	担 大門工業 976-0009
松山水道工業所 943-0643	セキヤ設備 923-8878	高月水道工業所 922-1601	正和企画 952-0707	交建社 963-4740	ケイ・アール総合企画 978-5975	富士水道工業 971-1355
須賀ポンプ商会 921-2347	松原水道工業所 922-8220	大下水道工業所 908-9111	矢野設備 978-1358	城南設備 963-1029	浜田ポンプ 995-0542	塩見配管 921-3332
山陽商会 956-6107	八木設備 922-1669	山水設備 925-8686	増田水道 978-3729	松本設備 963-5760	渡部設備工業 993-0767	共進建設 975-3244
酒井設備 957-4380	平和設備 945-6017	重松兄弟設備 978-2011	山本設備 979-3460		池田水道(兼務) 989-6440	新玉水道 993-0030
ウォータークリエイト 958-4876	三和ダイヤ工業 925-3876	徳寿工業 979-0188	堀江水道工業所 978-1285		二宮水道工業(兼務) 997-1226	高士手建築センター 993-1727
	松本水道工事 924-4858	テラモト 926-7550	木田産業 978-0129			池田水道 989-6440
	東水道工業 904-6511	三枝工業 997-8374	大野設備 952-7268			二宮水道工業 997-1226
	愛媛冷暖房 917-6033	共友工業 923-7078	信栄水道工事 952-3456			
	四電工 925-1104	北垣設備 927-2644	芳之内設備 979-4467			
	ダイキアックス 927-2222	リビングセンター 922-5200	堀切産業 952-7011			
	三愛設備工業 924-7590		フジケン エンジニアリング 952-2233			
計 6社	計 12社	計 11社	計 12社	計 4社	計 6社	計 8社

## 松山市公営企業局技能資格者（1級配管工）の登録更新方法

登録更新をされる方は、下記を参考に必要書類を添えて、申請期間内に申請を行ってください。  
なお、申請期間内に技能資格者継続登録申請書の提出がなかった場合は、「失効」となりますのでご注意ください。

### 1. 登録手数料の支払い

郵送している「納付書兼領収証書及び領収済通知書」で登録手数料3,500円を別紙取扱金融機関で納付してください。（但し、郵便局（ゆうちょ銀行を含む。）は取扱いできません。）  
 ※納付書の記載事項は修正しないでください。

### 2. 必要書類

- ①技能資格者継続登録申請書（第4号様式）  
 （同封又はホームページからダウンロードしたもの）  
 ※ダウンロードは「松山市トップページ」→「申請書ダウンロード」→  
 →「入札・契約・資格」→「技能資格者関係申請書」→「技能資格者継続登録申請書」
- ②登録手数料支払済の領収済通知書の写し
- ③現在使用中の技能資格者証の写し（表裏両面）
- ④6ヶ月以内に撮影した顔写真1枚（カラー写真、寸法：縦3cm×横2.5cm）  
 ※上半身脱帽正面向で裏面に氏名、登録No.を記載すること。  
 ※ポラロイド写真、カラーコピーは使用できません。

### 3. 申請期間・方法

- ・申請期間 平成29年1月30日（月）～平成29年3月1日（水）（必着）
- ・提出方法 郵送又は直接持参してください。
- ・提出・郵送先 〒790-8590 松山市二番町4丁目4-6  
 松山市公営企業局 管理部 契約管理課（企業局庁舎4階）
- ・受付時間 午前8時30分から午後5時（土・日曜日、祝日を除く。）  
 ※本人の提出が困難な場合は、代理人の方による申請もできます。

### 4. 技能資格者証の交換方法

- ・必要書類 **現在お持ちの技能資格者証**
- ・交換期間 平成29年3月13日（月）～平成29年3月31日（金）
- ・交換場所 〒790-8590 松山市二番町4丁目4-6  
 松山市公営企業局 管理部 契約管理課（企業局庁舎4階）
- ・受付時間 午前8時30分から午後5時（土・日曜日、祝日を除く。）  
 ※必要書類をご持参いただければ、代理人の方でも新しい技能資格者証と交換できます。  
 ※期間内に交換が困難な場合は、TEL089-998-9826までご連絡ください。

### ◎注意事項

- ・住所を変更された方は異動手続きが必要となり、また、技能資格者証を紛失・汚損された方は、技能資格者証の再交付手続きが必要となりますので、該当する方は、松山市公営企業局管理部 契約管理課（TEL089-998-9826）までご連絡ください。

技能資格者継続登録申請書

年 月 日

(あて先) 松山市公営企業管理者

平岡 公明

登録No.

住 所

氏 名 印

(電話番号 ー ー )  
携帯電話も可

松山市公営企業局技能資格者規程の規定による技能資格者として継続登録を受け

たいので、必要書類を添えて申請します。

(備考)

- 1 この用紙の大きさは、日本工業規格A列4番とすること。
- 2 技能資格者証及び写真(最近6箇月以内に脱帽して正面から上半身を写した縦3センチメートル横2.5センチメートルのもので、その裏面に氏名を記載したもの)1枚を添付すること。

平成28年度

入札・契約制度の改善について

(平成29年1月1日から以下のように制度・取扱いが変更になります。)

1. 設計図書等の電子媒体頒布の拡大について

現在、発注案件の一部において設計図書及び仕様書等を電子媒体により頒布(試行)してきたところですが、入札コストの削減、事務の効率化及び入札参加者の利便性を考慮し、平成29年1月1日以降発注の案件から以下のとおり拡大します。

【改正前】

指名競争入札案件(工事及び工事に係る委託業務)が対象

【改正後】

原則、すべての案件(工事及び工事に係る委託業務)が対象

〒790-8590 松山市二番町四丁目4番地6  
松山市公営企業局 管理部 契約管理課(契約担当)  
電 話 089-998-9845  
F A X 089-948-0335

## 組合だより

28. 10. 6(木) 第31回全国管工事業協同組合連合会 四国ブロック会議 出席  
15:00～ 於 ザ・グランドパレス(徳島市)  
出席者/ 宮本理事長

10. 11(火) 10月定例理事会 開催  
13:30～ 於 組合会館2階会議室  
出席者/ 宮本理事長、河原副理事長、村上専務理事、小掠、井上、渡部、友近、村上、和泉各理事、新崎、吉野内両監事、事務局門屋、清家  
議 題/ ①北条地区配水区切替に伴う漏水等の対応について  
②「みんなの生活展2016」への参加について  
③石手川ダム上流域の河川等清掃の参加について  
④松山市総合防災訓練の実施方法について  
⑤第43回四市管工事組合連絡協議会の開催について  
⑥「キッズジョブまつやま」の参加について  
⑦ホームページリニューアルの件について  
⑧安全対策等講習会の開催について  
⑨水道配水用ポリエチレン管・継手施工講習会の実施について  
⑩青年部キャラクター着ぐるみの作成について  
⑪組合員持分譲渡について  
⑫その他

10. 14(金) 平成28年度松山市総合防災訓練 全体打ち合わせ会  
14:00～ 於 松山市役所庁舎5階 本部室  
出席者/ 青年部 塩見、町野氏  
内 容/ 各種訓練内容の説明、参加機関相互の打ち合わせ

10. 15(土) みんなの生活展2016 参加  
～  
10. 16(日) 10:00～16:00 於 松山大街道商店街  
参加者/ 宮本理事長外理事、監事、事務局 計21名  
(本文参照)

10. 18(火) 全国管工事業協同組合連合会 第327回理事会 出席  
13:30～ 於 品川プリンスホテル(東京都港区高輪)  
出席者/ 宮本理事長

10. 26(水) 三役会議 開催  
13:30～ 於 組合会館2階会議室  
出席者/ 宮本理事長、河原副理事長、村上専務理事、事務局門屋  
議 題/ ①第43回四市管工事組合連絡協議会の各市提案議題等について  
②11月定例理事会の議題について  
③その他

11. 4(金) 三役等会議 開催  
13:30～ 於 組合会館2階会議室  
出席者/ 宮本理事長、河原副理事長、村上専務理事、渡部理事  
事務局門屋  
議 題/ 組合事務職員応募者の件

11. 5(土) 平成28年度松山市総合防災訓練 参加  
10:00～ 於 帝人株式会社松山事業所 南地区グラウンド  
(西垣生町)  
参加者/ 青年部会員9名、  
【見学】宮本理事長外理事、監事、事務局 計13名  
(本文参照)

11. 7(月) 愛媛県管工事協同組合連合会  
災害等発生時における工業用水道施設の応急復旧業務に関する協定  
等の調印式 出席  
15:30～16:30 於 愛媛県公営企業管理局 東大会議室  
出席者/ 宮本理事長

11.7(月) 愛媛県管工事協同組合連合会 厚生労働省要請による熊本地震  
 応急復旧工事応援に伴う感謝状贈呈式 出席  
 18:00～ 於 松山全日空ホテル4階  
 出席者／大門工業(大門賢社長、西森久展氏)、  
 宮本理事長外理事、監事、事務局 計16名

11.8(火) 11月定例理事会 開催  
 13:30～ 於 組合会館2階会議室  
 出席者／宮本理事長、河原副理事長、村上専務理事、小掠、大塚、井上、  
 渡部、友近、村上理事、新崎、吉野内両監事、事務局門屋、清家  
 議 題／①「みんなの生活展2016」の反省  
 ②松山市総合防災訓練の反省  
 ③石手川ダム上流域の河川等清掃の参加について  
 ④第43回四市管工事組合連絡協議会の開催について  
 ⑤組合全体会の開催について  
 ⑥「キッズジョブまつやま」の件について  
 ⑦ホームページリニューアルの件について  
 ⑧水道配水用ポリエチレン管・継手施工講習会の実施について  
 ⑨その他

11.9(水) 松山市公営企業局に訪問  
 訪問者／宮本理事長、事務局門屋  
 内 容／第43回四市管工事組合連絡協議会について

11.15(火) 平成28年度第3回松山市下水道事業審議委員会  
 場 所／松山市役所別館6階 第1委員会室  
 出席者／宮本理事長

11.16(水) 愛媛県管工事協同組合連合会 役員視察研修  
 ～  
 11.17(木) 研修地／東京方面  
 参加者／宮本理事長、河原副理事長、渡部理事

11.17(木) 全国管工事業協同組合連合会第35回事業委員会 出席  
 14:00～ 於 全管連会館  
 出席者／宮本理事長  
 議 題／(1)平成28年度事業について  
 ①管工事賠償補償制度について  
 ②法定外労働災害補償制度について  
 (2)平成29年度事業計画(案)について

11.20(日) 石手川ダム上流域の河川等清掃 参加  
 9:00～12:00  
 場 所／石手川ダム上流域 五明川河川敷  
 参加者／宮本理事長外理事、監事、組合員、青年部会員、事務局 計32名  
 (本文参照)

11.22(火) 三役会議 開催  
 13:30～ 於 組合会館2階会議室  
 出席者／宮本理事長、河原副理事長、村上専務理事、事務局門屋  
 議 題／第43回四市管工事組合連絡協議会の開催について

11.24(木) 理事・青年部協議会 開催  
 13:30～ 於 組合会館2階会議室  
 出席者／宮本理事長、河原副理事長、村上専務理事、村上理事、  
 青年部西村部会長、程野副部会長、塩見会計役員、  
 事務局門屋、筒井  
 議 題／青年部設立20周年記念式典について

11.25(金) 第43回四市管工事組合連絡協議会 開催  
 出 席 者／宮本理事長外理事、監事、事務局 計14名  
 連絡協議会 10:00～ 於 松山全日空ホテル3階ローズルーム  
 視 察 見 学 13:00～ 石手川ダム・市之井手浄水場等  
 意見交換会 18:00～ 於 松山全日空ホテル3階ローズルーム  
 (本文参照)



11. 29(火) 平成28年度上期(中間)会計監査 実施  
 9:30～ 於 組合会館2階会議室  
 実施者/ 新崎、吉野内両監事  
 立会者/ 宮本理事長、河原副理事長、村上専務理事、渡部会計理事、  
 和泉会計事務所所長、事務局門屋  
 内 容/ 上期の会計監査

12. 1(木) 愛媛県管工事協同組合連合会 12月理事会 出席  
 15:30～ 於 東京第一ホテル松山 11階  
 出席者/ 宮本理事長外出向理事、評議員 計7名  
 議 題/ ①所属員の新規加入について  
 ②平成28年度愛媛県水道事業功労者表彰式について  
 ③今治しまなみ管工事協同組合について  
 ④その他

12. 6(火) 組合全体会 開催  
 18:30～ 於 ネストホテル松山2階 桜の間  
 出席者/ 組合員、事務局 計52名  
 議 題/ ①松山市公営企業局入札工事に関する看板の件について  
 ②「キッズジョブまつやま」の参加について  
 ③ホームページのリニューアルについて  
 ④水道配水用ポリエチレン管・継手施工講習会の実施に  
 ついて  
 ⑤全管連・愛管連からの報告事項  
 (本文参照)

12. 13(火) 12月定例理事会 開催  
 16:30～ 於 国際ホテル松山2階 日本料理吉長  
 出席者/ 宮本理事長、河原副理事長、村上専務理事、小掠、大塚、井上、  
 渡部、友近、村上、和泉各理事、新崎、吉野内両監事、  
 事務局門屋、清家  
 議 題/ ①組合中間事業・決算報告、監査報告について  
 ②石手川ダム上流域の河川等清掃の反省  
 ③第43回四市管工事組合連絡協議会の反省  
 ④組合全体会の反省  
 ⑤「キッズジョブまつやま」の参加について  
 ⑥ホームページリニューアルの件について  
 ⑦水道配水用ポリエチレン管・継手施工講習会の実施に  
 ついて  
 ⑧安全衛生等講習会の開催について  
 ⑨愛媛県水道事業功労者表彰式の開催について  
 ⑩青年部設立20周年記念式典について  
 ⑪その他

12. 18(日) キッズジョブまつやま2016 参加  
 9:00～16:20 於 松山市総合コミュニティセンター  
 出席者/ 宮本理事長外理事、事務局 計7名  
 (本文参照)

12. 19(月) 愛媛県管工事協同組合連合会 正副会長  
 愛媛県副知事 表敬訪問  
 13:30～ 於 愛媛県庁副知事室  
 訪問者/ 宮本理事長

12. 21(水) みんなの生活展2016意見交換会 出席  
 13:30～15:00 於 松山市役所本館 11階大会議室  
 出席者/ 事務局門屋  
 内 容/ 開催報告、意見交換

28. 10. 13(木) 10月全体会議 開催  
 18:30～ 於 組合会館2F会議室  
 出席者/西村部会長外～会員8名、村上理事、事務局筒井  
 議 題/①松山市総合防災訓練について  
 ②石手川ダム上流域の河川等清掃について  
 ③勉強会について  
 ④青年部20周年記念について  
 ⑤その他
10. 29(土) 愛媛県管工事協同組合連合会 青年部連絡協議会  
 10月定例会 出席  
 18:30～ 於 松山市管工事業協同組合会議室  
 出席者/西村部会長、程野副部会長、日野役員  
 議 題/①技術研修について  
 ②TRYについて  
 ③全管連について  
 ④その他協議事項
11. 5(土) 松山市総合防災訓練 参加  
 10:00～ 於 帝人株式会社 松山事業所 南地区グラウンド  
 参加者/西村部会長外～会員7名、事務局山本  
 内 容/水道施設応急復旧訓練  
 (本文参照)
11. 10(木) 11月定例役員会 開催  
 18:30～ 於 組合会館2F会議室  
 出席者/西村部会長、塩見会計役員、日野役員、村上理事、  
 事務局筒井、山本  
 議 題/①松山市総合防災訓練の反省について  
 ②石手川ダム上流域の河川等清掃について  
 ③勉強会について  
 ④平成29年度事業活動計画(案)及び収支予算(案)について  
 ⑤青年部20周年記念について  
 ⑥全国穴掘り大会について  
 ⑦その他

11. 20(日) 石手川ダム上流域河川等の清掃 参加  
 9:00～ 出発式 市之井手浄水場  
 清掃場所/大亀橋～新美津気橋の間  
 参 加 者/西村部会長外～会員9名  
 内 容/ゴミの収集、分別  
 (本文参照)
11. 26(土) 愛媛県管工事協同組合連合会 青年部連絡協議会  
 11月定例会及び懇親会 出席  
 18:00～ 於 宇和島市管工事業協同組合会議室  
 出席者/西村部会長、程野副部会長、日野役員  
 議 題/①四国サミットについて  
 ②TRYについて  
 ③全管連について  
 ④その他協議事項
12. 3(土) 勉強会及び12月全体会議 開催  
 18:00～ 於 ネストホテル松山  
 出席者/西村部会長外～会員8名、事務局筒井、山本  
**【勉強会】**  
 内 容/「サーモスタット混合水栓カートリッジ交換」の実演  
 講師:(株)ダイキアクシス、TOTO(株)  
 (本文参照)  
**【全体会】**  
 議 題/①勉強会の反省  
 ②全国穴掘り大会について  
 ③平成29年度事業活動計画(案)及び収支予算(案)について  
 ④青年部20周年記念について  
 ⑤その他
12. 8(木) 12月定例役員会 開催  
 18:30～ 於 組合会館2F会議室  
 出席者/西村部会長、塩見会計役員、日野、城戸各役員、村上理事、  
 事務局門屋、筒井、山本  
 議 題/①青年部20周年記念について  
 ②その他



優れた性能が  
快適な生活をサポートする。



- メーターボックス
- バルブボックス
- 鋳鉄製継手類
- 水道・ガスメーター



## 鳥生工業株式会社

〒794-0026 今治市別宮町4丁目6番2  
TEL (0898) 22-0466 (代)  
FAX (0898) 23-6239

# え!?! CAT もミニショベル、 やってるの?

やっています。

組合の皆さまにも使っていただけるミニショベル、様々なクラスを取り揃えています。  
それに、レンタルも、やっています。

安全や環境への配慮

低燃費

作業力

**BUILT FOR IT.**

“お客様の繁栄があってこそ我社は存在する。”



## 四国建設機械販売株式会社

本社 / 〒791-0054 愛媛県松山市空港通6-10-1  
HP / <http://shikoku-kenpan.jpncat.com/>

「レンタル、中古車、アタッチメント」のご用命は本社 URAセンターまで

お問い合わせはコチラ ☎089-972-1483

- 松山支店  今治営業所  大洲営業所  宇和島営業所
- 高知支店  幡多営業所  安芸営業所
- 徳島支店  穴吹営業所  阿南営業所

四国建販 CAT

CAT, CATERPILLAR, BUILT FOR IT 及びそれらのロゴ、"Caterpillar Yellow", "Power Edge" trade dress は Caterpillar Inc. の登録商標です。

あしたを、ちがう「まいにち」に。

# TOTO



「清潔」は、進化する。

# NEOREST

TOTO松山ショールーム 〒790-0963 愛媛県松山市小坂3-3-1 電話:0120-43-1010  
 営業時間:10:00~17:00 休館日:毎週水曜日(但し、祝日の水曜日は開館)、夏期休暇、年末年始  
 TOTOホームページ www.toto.co.jp

「きれい除菌水」で  
トイレ全体のきれいを保ちます。

**便器きれい**  
「きれい除菌水」のミストを自動で吹きかけ、目にみえない汚れや菌を分解・除菌。

**ノズルきれい**  
トイレ使用後に「きれい除菌水」が、ノズルの外側も内側も自動で洗浄・除菌。

**においきれい (AH2W・RH2Wのみ)**  
トイレ空間の気になるニオイを取り込み、除菌水フィルターに捕集して脱臭。  
※集じん機能はありません。すべてのニオイを除去することはできません。

※詳しくは当社カタログ、またはホームページをご覧ください。



# 埋設メータベース

## 新登場!!

既存のメータボックスに収まるコンパクト設計!!  
 ユニット化されているので、芯出し不要!!  
 メータ脱着時に工具不要!!  
 逆止弁交換時に工具不要!!



集合住宅には  
低層集合住宅用  
複式メータボックス  
クワトロ  
Quattro

『水』の『安心』『安全』をお届けしています。

# 株式会社 タブチ

<広島支店> 〒731-0113 広島市安佐南区西原 3-16-22  
 TEL 082-832-4355(代) FAX 082-874-5851

商品のお問合せは い い み ず  
**0120-481-130**

<支店/営業所> 札幌・盛岡・仙台・北関東・新潟・千葉・土浦・さいたま  
 東京・多摩・横浜・静岡・金沢・名古屋・大阪・岡山・広島・福岡・南九州・沖縄

検索機能充実の **TBC WEBカタログ** はホームページから!  
 TABUCHI WEB CATALOG

検索機能充実の **TBC WEBカタログ** はホームページから!  
 タブチ 検索

ホームページはこちら▶



# 人と水の未来を見つめて



# COSMO

## コスモ互機株式会社

<http://www.cosmo-koki.co.jp/>

本社 〒105-0004 東京都港区新橋2-16-1ニュー新橋ビル TEL:03-3503-8838(代) FAX:03-3503-8818  
 四国営業所 〒761-0101 香川県高松市春日町1709-4 TEL:087-841-3883 FAX:087-841-3666

人、水、環境の未来へ

# Maezawa

## 松山市φ50用メーターボックスのご案内

### φ50mm用

特徴

- 蓋は、FCD(ダクタイル鋳鉄)とFRPの2種類です。設置場所によって使い分けが可能です。
- 本体・底板は、耐荷重・耐衝撃性に優れた特殊強化樹脂製で本体リブ構造・側圧に耐えられます。
- 軽量ユニットのため、取り扱いや施工性に優れています。

鋳物蓋・枠 品番:MB-100D  
T-8仕様

FRP蓋 品番:MB-100FK  
乗車禁止(人荷重)

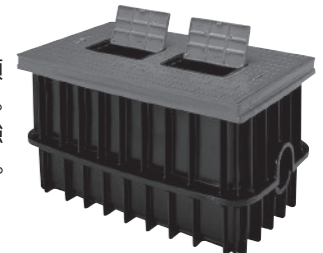

前澤化成工業株式会社 ■中国支店 四国営業所  
 〒760-0023 高松市寿町1-3-2 高松第一生命ビルディング  
 ☎087-811-7511(代) FAX:087-811-7512

# eb BUSSAN

## 愛媛物産株式会社

〒790-0952 松山市朝生田町1丁目14-11  
 TEL 089-945-3211 FAX 089-941-8548  
 URL: <http://www.ehime-bussan.com/>



**LIXIL**  
Link to Good Living

# 100年クリーン

- ① トイレの汚れが、ツルンッと落ちる。
- ② リング状の黒ずみ、くすみとサヨナラ。
- ③ 新品時のツルツルが、100年つづく。

## AQUA CERAMIC

主力住宅トイレの全てに標準搭載

株式会社LIXIL

LIXILショールーム松山 〒791-1115 愛媛県松山市土居町798番1 ご予約は0570-783-136

ディスポーザ対応型浄化槽

## DSJ型

生ゴミ処理機ディスポーザの排水が処理できる  
国内唯一の戸建用浄化槽

※2016年2月現在

国土交通省認定品  
国庫補助指針適合品  
全浄協登録品

株式会社 **ダイキ アクシス**

製品についての詳しい内容はこちらから... [DSJ型] 検索 <http://daiki-axis.com/> [証券コード:4245]

## 水をかけると固まるアスファルト マイルドパッチ

〔高耐久／速硬性／全天候型〕



前田道路株式会社

松山営業所 089(925)5154  
愛媛合材工場 0898(68)3221  
宇和島合材工場 0895(27)0517

ひとも、街も、いい顔でいてほしい。

新しい幸せを、あかすこと。

**NORITZ**

Only One club

住設機器・エクステリア・タイル・太陽光発電

## 正和商事株式会社

本社営業所/松山市南江戸1-7-1 TEL 089-927-6111 FAX 089-927-0005

<http://www.showa-network.co.jp/>

## 浅層埋設対応 丸型消火栓ボックス

高い安全性と経済性で浅層埋設に対応します。

### 日之出水道機器株式会社

本社 福岡市博多区堅粕5-8-18(ヒノデビルディング) TEL(092)476-0777  
東京本社 東京都港区赤坂3-10-6(ヒノデビル) TEL(03)3585-0418  
四国営業所 松山市千舟町4-5-4(松山千舟454ビル7階) TEL(089)921-0951



## クボタケミックス水道配水用ポリエチレンパイプ

■豊富な品揃え JWVA K 144・145  
EF片受直管、EF継手(両受・片受)、  
フランジレス継手をフルラインナップ。

■同時通電工法で日進量アップ  
1度の通電作業で2個の片受口を同時に融着  
接合時間は呼び径200で23分短縮可能 ※当社比

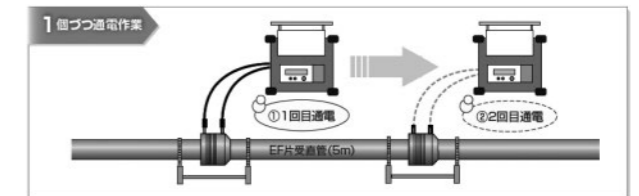

どちらでも使用可能

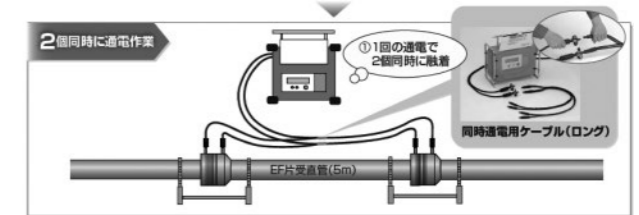

### 株式会社 堀切産業

本社  
〒791-8077 愛媛県松山市内浜町7-6  
TEL(089)952-7011  
伊予支店  
愛媛県伊予郡松前町大字北川原字原端972-4  
TEL(089)984-9271 FAX(089)984-9272

上下水道・給排水衛生設備・土木資材一式販売  
上下水道・一般土木工事設計施工

# 安田株式会社

## 松山支店

松山市空港通5丁目8番1号 ☎(089)973-3545(代) FAX(089)973-3909

水をつくる、いかす、考える。

# FUSO

株式会社フソウ www.fuso-inc.co.jp

本社 〒104-0033 東京都中央区新川1-23-5 ☎03-3552-7051  
 四国支店 〒761-8551 香川県高松市郷東町792-8 ☎087-881-0210  
 愛媛営業所 〒790-0811 愛媛県松山市本町3-2-1 ブレッサ松山2階 ☎089-942-0210

# リケン

## ステンレス配管システム

【13SU~150SUまでオールステンレス配管のご提案】

### サストップシステム

- サイズ 30SU~150SU
- 用途 給水、給湯、冷温水、冷却水、他
- 適応温度 0~60℃  
※ガスケットの寿命は、使用温度によって異なります。
- 使用圧力 0~2MPa
- 適用管 一般配管用ステンレス鋼管(JIS G 3448)  
水道用ステンレス鋼管(JWWA G 115)  
配管用ステンレス鋼管(JIS G 3459)



### コマ・サスフィット

- サイズ 13SU~60SU
- 用途 給水、給湯、冷温水、冷却水
- 適応温度 0~80℃  
※ガスケットの寿命は、使用温度によって異なります。
- 使用圧力 0~2MPa
- 適用管 一般配管用ステンレス鋼管(JIS G 3448)  
水道用ステンレス鋼管(JWWA G 115)



株式会社リケン ☎0120-212-016  
 配管機器事業部 大阪営業課 携帯、PHSからは・・・0766-25-0421  
 大阪府大阪市中央区高麗橋4-1-1  
 TEL(06)-4706-6788

— 中・四国の鉄鋼・管材・土木資材の総合商社 —



# ワジキ産業株式会社

## 松山支店

松山市古三津6丁目14番14号 〒791-8067  
 TEL(089)907-4343(代) FAX(089)907-4357

< 特約・代理店 >

株式会社荏原製作所 栗本商事株式会社

株式会社栗本鐵工所 JFEスチール株式会社

日立金属株式会社 三菱樹脂株式会社

# —いつも、そこに— クリモトの製品群



クリモトの水道用器具は、いつの時代にもマッチする  
 信頼性の高い製品を各種そろえています。  
 特に、多様化する社会のニーズに応え、  
 求められる製品を常に追求し、合理化・省力化に努めています。

新時代のニーズに応えるクリモトの製品群  
 分水栓・止水栓・各種継手・量水器ボックス

栗本商事株式会社  
 URL: http://www.kurimoto.co.jp/kurimototrading/

広島営業所  
 〒730-0012 広島市中区上八丁堀8番10号(クロスワ-5FA)  
 TEL082-553-0191 FAX082-553-0192

# ヤノT字管VK型

## ヤノT字管がさらなる一歩。K形にも。

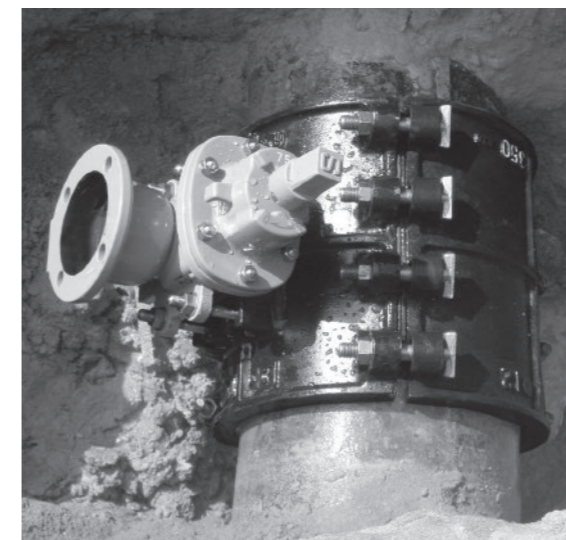

1960年に開発されたヤノT字管に新たにK形受口を採用。この「ヤノT字管VK型」は、汎用性の高いヤノT字管に分岐形状がK形受口である「VK型ソフト」のバルブを接合。「ダクタイル鋳鉄管(ミリ管・インチ管)」、「鋼管」、「石綿管」、「塩ビ管」と多様な管種に対応できます。

### 特長

- K形受口の採用により、フランジ接合の必要がなく施工時間を短縮。
- 短管1号やボルト・ナット等の付属品が不要。
- 水道用ソフトシール仕切弁は高い信頼性のJWWA B 120に準拠。

KEEP THE LIFE LINE, LINK THE NEXT

※本広告掲載の、製品の的外観・仕様は予告なく変更する場合があります。

大成機工株式会社 松山出張所/松山市久米窪田町1112-1(ピアレスロード)  
 www.taiseikiko.com TEL.089(976)3391(代表) FAX.089(976)9010





## 確かな技術と品質の結晶

S B 式 水 栓 類  
 J I S 規 格 水 栓 類  
 J W W A 規 格 水 栓 類  
 ビニール管・ポリ管各種継手  
 S B 式 サドル分水栓各種

☎ J I S 表示許可工場 (第564032号)  
 \*日本水道協会検査工場 (第Q-18号)

### 新興弁栓株式会社

本 社 大阪市西区新町3丁目13番4号  
 電話 大阪 06(6532)4061~4番  
 F A X 06(6532)4073



## 衛生空調工事の材料・機器販売

正確さ、スピードで顧客の満足を追求します

### 出雲鋼管株式会社

本 社 〒760-0068 高松市松島町3丁目21-33 ☎(087)861-1791 FAX(087)862-8931  
 丸亀営業所 〒763-0051 丸亀市今津町今池494-1 ☎(0877)24-3911 FAX(0877)24-1207  
 松山営業所 〒790-0924 松山市南久米町513-1 ☎(089)993-8109 FAX(089)993-8119

積水化学工業株式会社代理店  
 JFEスチール株式会社指定特約店  
 JFE継手株式会社指定特約店  
 株式会社荏原製作所代理店

信頼の和を結び躍進する「三和」

### 三和鋼管株式会社

松山営業所

〒791-8015 松山市中央1丁目2番26号  
 電話 松山(089)922-5111(代)  
 本 社 〒550-0013 大阪市西区新町3丁目8番3号  
 高松営業所 〒761-8032 高松市鶴市町2026-6

管工資材総合卸

## 株式会社 サンソー

〒791-8002 松山市谷町甲185-3 TEL 089-979-2662  
 FAX 089-979-0204  
 E-mail:sanso@vanilla.ocn.ne.jp

旅が、  
 未来の  
 わたしを  
 つくる。 www.tobutoptours.co.jp



スリリングだったり、とてつもなくダイナミックだったり、  
 思いもよらぬ出逢いがあったり、  
 かけがえのない 何にも勝る感動と遭遇したり・・・  
 そんな旅のひとつひとつが、あなたの心を育て、  
 あなたの未来を素敵に変えるきっかけになりますように・・・  
 新しいたび、私たちは真剣にプレゼンします。

あなたの未来を変える、ステキな旅を。

### 東武トップツアーズ 松山支店

〒790-0003 松山市三番町4-11-6 2F  
 TEL:089-941-9231 FAX:089-947-3809

# MEMO

## ご通知事項

### 【組合員異動】

#### ◇新規加入

- (株)ネクセル(平成29年1月10日付)  
代表取締役 橋本 圭二  
所在地:松山市井門町52番地1 TEL (089)968-2997

#### ◇脱退

- 共和水道(株)(平成29年1月10日付)

### 【訃報】

謹んでご冥福をお祈りいたします。

- 山本 典明 様 山本設備(株) 代表取締役  
逝去日 平成29年1月15日  
喪主 山本 由希子 様(御令室)

(お願い)

- ・組合員の慶弔に関すること及び所在地移転、電話番号変更、組織変更、病気、入院等は直ちに事務局へご一報願います。
- ・組合事務所に設置しています各事業所専用箱内の書類等をお忘れなくお持ち帰り下さいますようお願いいたします。